

**LOA 2026****PALMEIRA DO PIAUÍ - PI**

ID: 641708E4F71F4

**Lei nº 018/2025 de 05 de dezembro de 2025**

**Ementa:** estimar a receita e fixar a despesa do orçamento do Município de Palmeira do Piauí, para o exercício financeiro de 2026.

**O Prefeito Municipal de Palmeira do Piauí - PI:**

Usando de suas atribuições que lhe são conferidas pela constituição federal e pela lei orgânica deste município, faz saber que a câmara de vereadores aprovou e eu sanciono a seguinte lei:

**Do Orçamento do Município**

**Art. 1º** - esta lei estima a receita e fixa a despesa do município de Palmeira do Piauí para o exercício financeiro de 2026, em **R\$ 55.313.000,00 (Cinquenta e cinco milhões e trezentos e treze mil reais)**, nos termos do art. 165, § 5º, da Constituição Federal, da Lei Complementar nº 101 e da Lei de Diretrizes Orçamentárias para o exercício de 2026.

I. O Orçamento Fiscal referente ao poder executivo e o poder legislativo do município, seus fundos, órgãos e entidades da administração direta e indireta, inclusive fundações mantidas e instituídas pelo poder público no valor de R\$ 42.805.000,00 (Quarenta e dois milhões e oitocentos e cinco mil reais);

II. O Orçamento da Seguridade Social, abrangendo todas as entidades e órgãos a ela vinculados, da administração direta e indireta, bem como os fundos e fundações instituídos e mantidos pelo poder público no valor de R\$ 12.508.000,00 (Doze milhões e quinhentos e oito mil reais).

**Art. 2º** - Integram a Lei do Orçamento segundo o art. 2º § 1º da Lei nº 4.320 de 17 de março de 1964, os seguintes anexos:

I. Sumário geral da receita por fontes e da despesa por funções do governo;

II. Quadro demonstrativo da receita e da despesa segundo as categorias econômicas, na forma do anexo I;

III. Quadro discriminativo da receita por fontes e respectiva legislação;

IV. Quadro das dotações por órgãos do governo e da administração.

1

	RS	
02.09.00 – Secretaria Municipal de Desenvolvimento, Obras e Serviços Públicos	6.877.000,00	
02.10.00 – Unidade Mista de Saúde Miguel Pinheiro Lopes	646.000,00	
02.11.00 – Secretaria Municipal de Cultura	799.000,00	
02.12.00 – Secretaria Municipal de Lazer	225.000,00	
02.13.00 – Secretaria Municipal de Desporto	842.000,00	
02.14.00 – Secretaria Municipal de Meio Ambiente	387.000,00	
90.90.00 – Reserva de Contingência	500.000,00	
<b>Total</b>	<b>55.313.000,00</b>	

**II - Despesa por função de governo**

	RS	
01 – Legislativa	1.875.000,00	
04 – Administração	5.732.000,00	
08 – Assistência Social	2.036.000,00	
10 – Saúde	10.472.000,00	
12 – Educação	24.539.000,00	
13 – Cultura	799.000,00	
15 – Urbanismo	2.747.000,00	
16 – Habitação	1.000.000,00	
17 – Saneamento	2.365.000,00	
18 – Gestão Ambiental	387.000,00	
20 – Agricultura	129.000,00	
25 – Energia	100.000,00	
26 – Transporte	665.000,00	
27 – Desporto e Lazer	1.067.000,00	
28 – Encargos Especiais	900.000,00	
99 – Reserva de Contingência	500.000,00	
<b>Total da despesa</b>	<b>55.313.000,00</b>	

**Art. 5º** - Em conformidade com a Lei de Responsabilidade Fiscal - LRF foi destinado para reserva de contingência o valor de R\$ 500.000,00 (um milhão e duzentos mil reais) que corresponde ao percentual de 1,03% da receita corrente líquida a qual serão destinados ao atendimento dos passivos contingentes, riscos e outros eventos fiscais imprevistos.

3

**Capítulo I**  
**Dos orçamentos, fiscal e da seguridade social.**  
**Seção I**  
**Estimativa da Receita**

**Art. 3º** - A receita total é estimada em **R\$ 55.313.000,00 (Cinquenta e cinco milhões e trezentos e treze mil reais)** e serão realizadas mediante a arrecadação de tributos, outras receitas correntes e de capital, na forma da legislação em vigor, discriminada no quadro anexo com os seguintes desdobramentos:

Receitas Correntes	RS	53.730.400,00
Receita tributária	RS	3.211.400,00
Receita de contribuições	RS	200.000,00
Receita patrimonial	RS	80.100,00
Receita agropecuária	RS	0,00
Receita industrial	RS	0,00
Receita de serviços	RS	10.000,00
Transferências correntes	RS	50.226.900,00
Outras receitas correntes	RS	2.000,00
<b>(-) Deduções de receitas</b>	<b>RS</b>	<b>-4.462.400,00</b>
<b>Receitas de capital</b>	<b>RS</b>	<b>6.045.000,00</b>
Operações de créditos	RS	0,00
Alienação de bens	RS	0.000,00
Transferências de capital	RS	6.045.000,00
Outras receitas de capital	RS	0,00
<b>Receitas Intra-Orçamentária</b>	<b>RS</b>	<b>0,00</b>
<b>Total da receita</b>	<b>RS</b>	<b>55.313.000,00</b>

**Seção II**  
**Da fixação da despesa**

**Art. 4º** - O valor total da fixação da despesa é igual ao da previsão da receita, cumprindo assim, o princípio do equilíbrio orçamentário, a qual será realizada segundo a apresentação dos anexos integrantes desta lei, obedecendo à classificação institucional, funcional-programática, distribuídas da seguinte maneira:

**I - Despesa por classificação institucional**

	RS	
01.01.00 – Câmara Municipal de Palmeira do Piauí	RS	1.875.000,00
02.01.00 – Gabinete do Prefeito	RS	1.021.000,00
02.02.00 – Secretaria Municipal de Fazenda	RS	1.140.000,00
02.03.00 – Secretaria Municipal de Planejamento e Administração	RS	4.150.000,00
02.04.00 – Secretaria Municipal de Finanças	RS	321.000,00
02.05.00 – Secretaria Municipal de Educação	RS	24.539.000,00
02.06.00 – Secretaria Municipal de Saúde	RS	9.826.000,00
02.07.00 – Secretaria Municipal de Ação Social	RS	2.036.000,00
02.08.00 – Secretaria Municipal de Agricultura	RS	129.000,00

2

**Art. 6º** - Na hipótese de não utilização da reserva de contingência nos fins previsto no art. 5º, inciso III, alínea "b" da Lei Complementar Federal nº 101, de 04 de maio de 2000, até 31 de agosto de 2026, a dotação correspondente poderá ser anulada para abertura de créditos adicionais, a ser identificado em decreto específico, em observação ao disposto autorizado no **Art. 7º, Inciso V**, desta lei.

**Capítulo II**  
**Das autorizações do Poder Executivo**

**Art. 7º** - Fica o poder executivo autorizado, durante o exercício de 2026:

I. Abrir Créditos Adicionais **Suplementares** com recursos provenientes de **Superávit Financeiro**, nos termos do artigo 43, § 1º, inciso I, da Lei Federal nº 4.320, de 17 de março de 1964, **até o limite apurado**, sem onerar a margem percentual autorizada neste art. 7º, Inciso III, da presente lei.

II. Abrir Créditos Adicionais **Suplementares** com recursos provenientes de **Excesso de Arrecadação**, nos termos do artigo 43, § 1º, inciso II, da Lei Federal nº 4.320, de 17 de março de 1964, **até o limite apurado** de recursos financeiros arrecadados e não previstos na presente lei, provenientes de convênios, contratos, repasses, transferências ou congêneres, sem onerar a margem percentual autorizada neste art. 7º, Inciso III, da presente lei.

III. Abrir Créditos Adicionais **Suplementares** até o limite de **40%** (quarenta por cento) do total da despesa fixada na presente lei, com recursos resultantes de **Anulação Parcial ou Total** de dotações, observando o disposto no art. 43, § 1º, inciso III, da Lei Federal nº 4.320, de 17 de março de 1964.

IV. Abrir Créditos Adicionais **Suplementares** com recursos provenientes do produto de operações de crédito autorizadas, por até o limite de 10% do total das receitas correntes, observando o disposto no art. 43, § 1º, inciso IV, da Lei Federal nº 4.320, de 17 de março de 1964.

V. Abrir Créditos Adicionais **Suplementares** com recursos financeiros provenientes da anulação total ou parcial da reserva de contingência, respeitado o imposto no art. 6º desta lei, sem onerar a margem percentual autorizada neste **art. 7º, Inciso III**, da presente lei.

VI. Abrir Créditos Adicionais **Suplementares** para Transpor, remanejar ou transferir recursos de uma categoria de programação para outra ou de um órgão para outro órgão, observando, os recursos dos incisos anteriores deste artigo.

**Art. 8º** - Fica autorizado ao Poder Executivo abrir créditos adicionais suplementares destinados a suprir insuficiência orçamentária no atendimento de despesas dos grupos, sem prejuízo do disposto no limite fixado no **inciso III, do art. 7º** desta lei, com:

a) Pessoal e encargos sociais.

b) Cumprimento de sentença judicial,

c) Serviços da dívida pública.

d) Despesas de exercício anteriores

4

(Continua na página seguinte)



# LOA 2026

## PALMEIRA DO PIAUÍ - PI

**PALMEIRA DO PIAUÍ**  
Praça Rô Lou, 322, Centro  
CEP: 64923-000, Palmeira do Piauí-PI  
CNPJ: 06.554.372/0001-46

**Art. 9º** - Fica o Poder Executivo autorizado a contrair financiamentos com agências nacionais oficiais de crédito para aplicação em investimentos fixados nesta Lei, bem como a oferecer as garantias necessárias à obtenção de garantia do Tesouro Nacional para a realização destes financiamentos.

**Art. 10º** - Para efeito da execução orçamentária, a discriminação e inclusão dos elementos em cada grupo de despesas das atividades e projetos constantes na presente lei e de créditos adicionais suplementares, serão efetuadas mediante registro contábil diretamente no sistema informatizado de execução financeira e orçamentária, caso seja, de interesse por meio de decreto do executivo, poderá publicar atualização do detalhamento do quadro de despesa – QDD com suas devidas alterações, desde que, não implique em movimentação de dotações orçamentárias de um programa de governo para outro, no primeiro dia de janeiro de 2026.

**Capítulo III**  
Das disposições finais

**Art. 11** - O poder executivo no interesse da administração fará cumprir o que determina os objetivos e metas para as despesas de capital e as decorrentes delas, elencadas no Plano Plurianual, além de tornar efetivo o que determina a Lei de Diretrizes Orçamentárias para o exercício financeiro de 2.026.

**Art. 12** - Esta lei entrará em vigor no dia primeiro de janeiro de 2.026, revogadas as disposições em contrário.

Prefeitura Municipal de Palmeira do Piauí, 05 de dezembro de 2.025.

HUGUEMAR  
ROSAL LUSTOSA  
FILHO: 03528648341

Huguemar Rosal Lustosa Filho  
Prefeito Municipal

5

**PALMEIRA DO PIAUÍ**  
Praça Rô Lou, 322, Centro  
CEP: 64923-000, Palmeira do Piauí-PI  
CNPJ: 06.554.372/0001-46

**PROJETO DE LEI**  
**ORÇAMENTÁRIA ANUAL**  
**EXERCÍCIO FINANCEIRO**  
**2026**

**ADMINISTRAÇÃO:**  
**Huguemar Rosal Lustosa Filho**

(Continua na página seguinte)

## DIVIDA O AMOR QUE CORRE EM SUAS VEIAS!

DOAR SANGUE É SIMPLES, RÁPIDO  
E SEGURO. SEJA DOADOR!



**DIÁRIO OFICIAL**  
DAS PREFEITURAS PIAUIENSES



**LOA 2026****PALMEIRA DO PIAUÍ - PI****PREFEITURA MUN.DE PALMEIRA DO PIAUI**

PRAÇA NÉ LUZ, 322 CEP: 64925-000

06.554.372/0001-46

Exercício: 2026

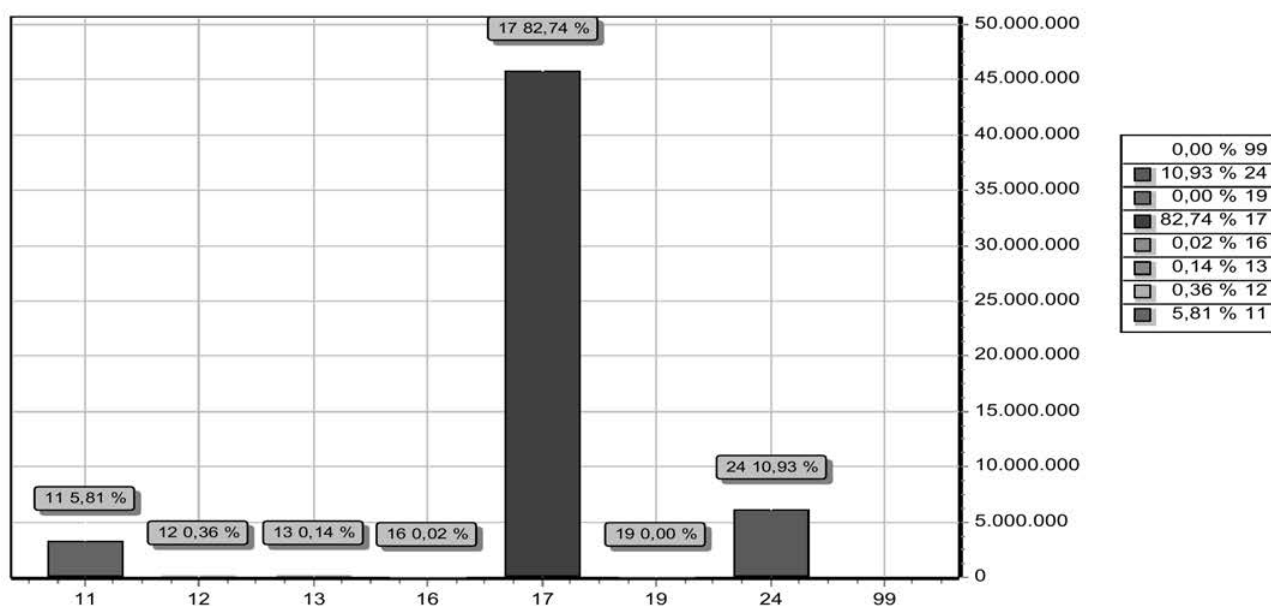
**RECEITA PREVISTA**

CODIGO	PREVISTO
11 IMPOSTOS, TAXAS E CONTRIBUIÇÕES DE MELHORIA	3.211.400,00
12 CONTRIBUIÇÕES	200.000,00
13 RECEITA PATRIMONIAL	80.100,00
16 RECEITA DE SERVIÇOS	10.000,00
17 TRANSFERENCIAS CORRENTES	45.764.500,00
19 OUTRAS RECEITAS CORRENTES	2.000,00
24 TRANSFERÊNCIAS DE CAPITAL	6.045.000,00
99 RECURSOS ARRECADADOS EM EXERCÍCIOS ANTERIORES	
<b>TOTAL</b>	<b>55.313.000,00</b>

HUGUEMAR ROSAL LUSTOSA  
 FILHO: 03528648341  
 HUGUEMAR ROSAL LUSTOSA FILHO  
 PREFEITO MUNICIPAL  
 035.286.483-41

JSM CONTABILIDADE  
 LTDA: 39923276000187  
 JSM CONTABILIDADE  
 CONTADOR CRC/PI 6347/0-3  
 623.895.643-72

(Continua na página seguinte)

# LOA 2026

## PALMEIRA DO PIAUÍ - PI

### PREFEITURA MUN.DE PALMEIRA DO PIAUI

PRAÇA NÉ LUZ, 322 CEP: 64925-000  
06.554.372/0001-46 Exercício: 2026

### DESPESA ORÇADA POR GRUPO

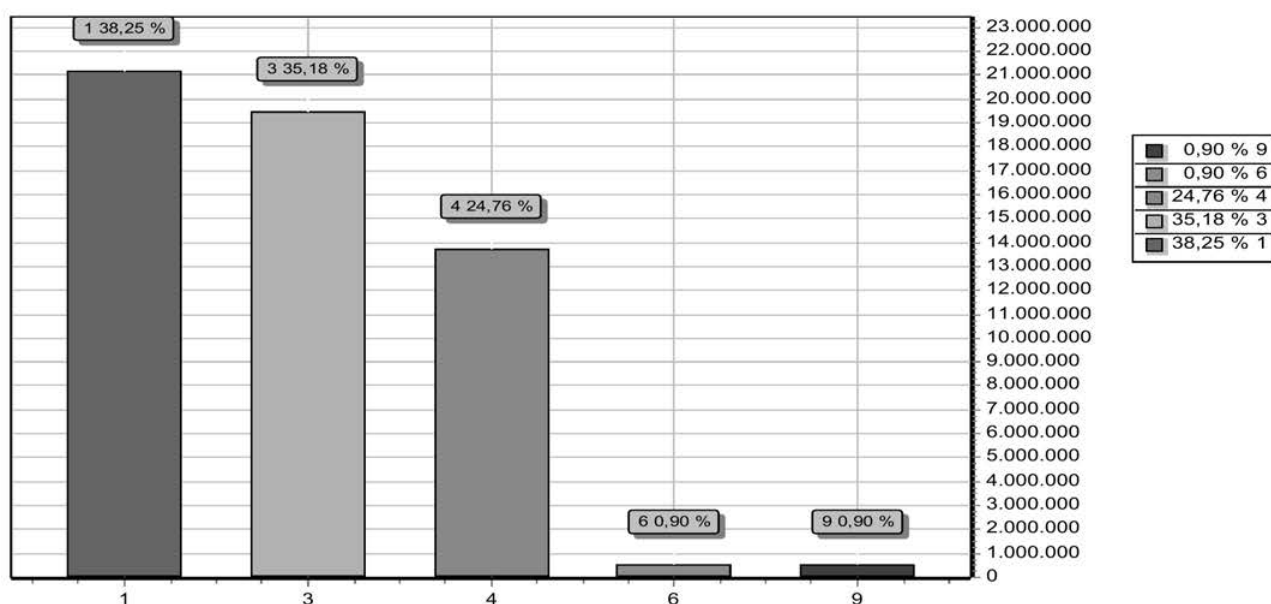

GRUPO	DOTAÇÃO
1 PESSOAL E ENCARGOS SOCIAIS	21.159.000,00
3 OUTRAS DESPESAS CORRENTES	19.460.000,00
4 INVESTIMENTOS	13.694.000,00
6 AMORTIZAÇÃO DA DÍVIDA	500.000,00
9 RESERVA DE CONTINGÊNCIA	500.000,00
<b>TOTAL</b>	<b>55.313.000,00</b>

HUGUEMAR  
ROSAL LUSTOSA  
FILHO:03528648341  
HUGUEMAR ROSAL LUSTOSA FILHO  
PREFEITO MUNICIPAL  
035.286.483-41

JSM CONTABILIDADE  
LTDA:39923276000187  
JSM CONTABILIDADE  
CONTADOR CRC/PI 6347/0-3  
623.895.643-72

(Continua na página seguinte)

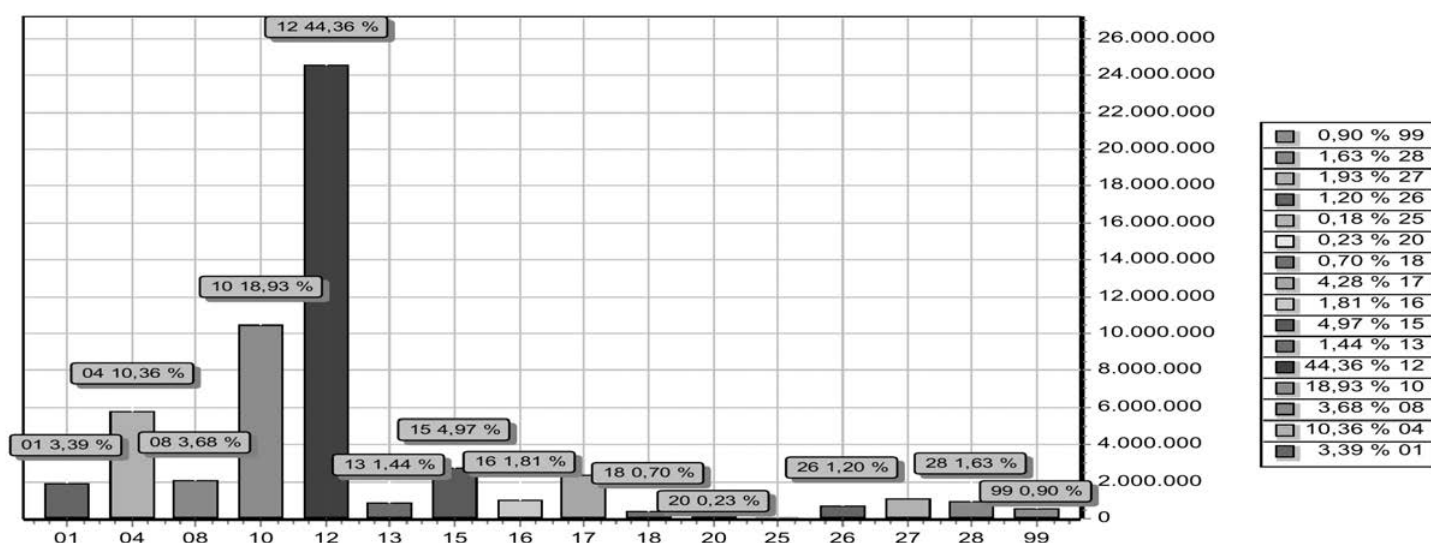

**LOA 2026****PALMEIRA DO PIAUÍ - PI****PREFEITURA MUN.DE PALMEIRA DO PIAUI**
 PRAÇA NÉ LUZ, 322 CEP: 64925-000  
 06.554.372/0001-46 Exercício: 2026
**DESPESA ORÇADA POR FUNÇÃO**

FUNÇÃO		DOTAÇÃO
01	Legislativa	1.875.000,00
04	Administração	5.732.000,00
08	Assistência Social	2.036.000,00
10	Saúde	10.472.000,00
12	Educação	24.539.000,00
13	Cultura	799.000,00
15	Urbanismo	2.747.000,00
16	Habitação	1.000.000,00
17	Saneamento	2.365.000,00
18	Gestão Ambiental	387.000,00
20	Agricultura	129.000,00
25	Energia	100.000,00
26	Transporte	665.000,00
27	Desporto e Lazer	1.067.000,00
28	Encargos Especiais	900.000,00
99	Reserva de Contingência	500.000,00
TOTAL		55.313.000,00

**PREFEITURA MUN.DE PALMEIRA DO PIAUI**
 PRAÇA NÉ LUZ, 322 CEP: 64925-000  
 06.554.372/0001-46 Exercício: 2026
**DESPESA ORÇADA POR FUNÇÃO**
 HUGUEMAR ROSAL  
 LUSTOSA FILHO:03528648341

 HUGUEMAR ROSAL LUSTOSA FILHO  
 PREFEITO MUNICIPAL  
 035.286.483-41

 JSM CONTABILIDADE  
 LTDA:39923276000187

 JSM CONTABILIDADE  
 CONTADOR CRC/PI 6347/0-3  
 623.895.643-72

(Continua na página seguinte)

# LOA 2026

# PALMEIRA DO PIAUÍ - PI

**PREFEITURA MUN.DE PALMEIRA DO PIAUI**  
PRACA N.º LUZ. 322 CEP: 64925-000 - CNPJ:06.554.372/0001-46

Orçamento Programa - Exercício de 2026

**TABELA EXPLICATIVA - LEGISLAÇÃO DA RECEITA**  
(Inc. III, § 1º, Art. 2º)

Página 1  
Lei: 0. Data:

Código	Discriminação	Fonte	Legislação
1000.00.0.0.00	RECEITAS CORRENTES.		
1100.00.0.0.00	IMPOSTOS, TAXAS E CONTRIBUIÇÕES DE MELHORIA		
1110.00.0.0.00	IMPOSTOS		
1112.00.0.0.00	IMPOSTOS SOBRE O PATRIMÔNIO		
1112.50.0.0.00	IMPOSTO SOBRE A PROPRIEDADE PREDIAL E TERRITORIAL URBANA		
1112.50.0.1.00	IPTU - PRINCIPAL		CF, ART 156,I - CTM LEI Nº 137, 05/12/2006
1112.50.0.3.00	IPTU - DIVIDA ATIVA		
1112.53.0.0.00	ITBI-"INTER VIVOS"		
1112.53.0.1.00	ITBI-"INTER VIVOS"-PRINCIPAL		CF, ART 156, I - CTM LEI Nº 137, 05/12/2006
1113.00.0.0.00	IMPOSTOS SOBRE A RENDA E PROVENTOS DE QUALQUER NATUREZA		
1113.03.0.0.00	IMPOSTO SOBRE A RENDA - RETIDO NA FONTE		
1113.03.1.0.00	IMPOSTO SOBRE A RENDA - RETIDO NA FONTE - TRABALHO		
1113.03.1.1.00	IRRF-TRABALHO-PRINCIPAL		
1113.03.4.0.00	IRRF- OUTROS RENDIMENTOS		
1113.03.4.1.00	IRRF- OUTROS RENDIMENTOS-PRINCIPAL		
1114.00.0.0.00	IMPOSTO PRODUÇÃO CIRCULAÇÃO MERCADORIAS SERVIÇOS		
1114.51.0.0.00	IMPOSTOS SOBRE SERVIÇOS		
1114.51.1.0.00	IMPOSTO SOBRE SERVIÇOS DE QUALQUER NATUREZA - ISSQN		
1114.51.1.1.00	ISSQN - PRINCIPAL		CF, ART 156, IV - CTM LEI Nº 137, 05/12/2006
1120.00.0.0.00	TAXAS		
1121.00.0.0.00	TAXAS PELO EXERCÍCIO DO PODER DE POLÍCIA		
1121.01.0.0.00	TAXAS DE INSPEÇÃO, CONTROLE E FISCALIZAÇÃO		
1121.01.0.1.00	TAXAS DE INSPEÇÃO, CONTROLE E FISCALIZAÇÃO - PRINCIPAL		
1200.00.0.0.00	CONTRIBUIÇÕES		
1240.00.0.0.00	CONTRIBUIÇÃO PARA O CUSTEIO DO SERVIÇO DE ILUMINAÇÃO PÚBLICA		
1241.00.0.0.00	CONTRIBUIÇÃO PARA O CUSTEIO DO SERVIÇO DE ILUMINAÇÃO PÚBLICA		
1241.50.0.0.00	CONTRIBUIÇÃO PARA O CUSTEIO DO SERVIÇO DE ILUMINAÇÃO PÚBLICA		
1241.50.0.1.00	CONTRIB.SERV.ILUMINAÇÃO PÚBLICA-PRINCIPAL		EC, Nº 39
1300.00.0.0.00	RECEITA PATRIMONIAL		
1310.00.0.0.00	EXPLORAÇÃO DO PATRIMÔNIO IMOBILIÁRIO DO ESTADO		
1311.00.0.0.00	EXPLORAÇÃO DO PATRIMÔNIO IMOBILIÁRIO DO ESTADO		
1311.01.0.0.00	ALUGUÉIS, ARRENDAMENTOS, FOROS, LAUDÊMIOS, TARIFAS DE OCUPAÇ		

**PREFEITURA MUN.DE PALMEIRA DO PIAUI**  
PRACA NÉ LUZ. 322 CEP: 64925-000 - CNPJ:06.554.372/0001-46

Orçamento Programa - Exercício de 2026

**TABELA EXPLICATIVA - LEGISLAÇÃO DA RECEITA**  
(Inc. III, § 1º, Art.2º)

Página 2  
Lei: 0, Data:

[illegible]

(Continua na página seguinte)

# LOA 2026

# PALMEIRA DO PIAUÍ - PI

PREFEITURA MUN.DE PALMEIRA DO PIAUI  
 PRAÇA NÉ LUZ, 322 CEP: 64925-000 - CNPJ:06.554.372/0001-46

Orçamento Programa - Exercício de 2026

TABELA EXPLICATIVA - LEGISLAÇÃO DA RECEITA  
 (Inc. III, § 1º, Art.2º)

Página 3  
 Lei: 0, Data:

Codigo	Discriminação	Fonte	Legislacao
1321.01.1.1.00	REMUNERAÇÃO DE DEPÓSITOS BANCÁRIOS - GERAL - PRINCIPAL		
1321.01.1.1.00	REMUNERAÇÃO DE DEPÓSITOS BANCÁRIOS - GERAL - PRINCIPAL		
1321.01.1.1.00	REMUNERAÇÃO DE DEPÓSITOS BANCÁRIOS - GERAL - PRINCIPAL		
1600.00.0.0.00	RECEITA DE SERVIÇOS		
1690.00.0.0.00	OUTROS SERVIÇOS		
1699.00.0.0.00	OUTROS SERVIÇOS		
1699.99.0.0.00	OUTROS SERVIÇOS		
1699.99.0.1.00	OUTROS SERVIÇOS - PRINCIPAL		CTM LEI Nº 137, 05/12/2006
1700.00.0.0.00	TRANSFERÊNCIAS CORRENTES		
1710.00.0.0.00	TRANSFERÊNCIAS DA UNIÃO E DE SUAS ENTIDADES		
1711.00.0.0.00	TRANSFERÊNCIAS DECORRENTES PARTICIPAÇÃO RECEITA UNIÃO		
1711.51.0.0.00	COTA-PARTE DO FUNDO DE PARTICIPAÇÃO DOS MUNICÍPIOS - FPM		
1711.51.1.0.00	COTA-PARTE FPM-COTA MENSAL		
1711.51.1.1.00	COTA-PARTE DO FPM- COTA MENSAL - PRINCIPAL		CF. ART. 159, I, B
1711.51.2.0.00	COTA-PARTE FPM-COTA EXTRAORDINÁRIA		
1711.51.2.1.00	COTA-PARTE DO FPM- COTAS EXTRAORDINARIAS - PRINCIPAL		CF. ART. 159, I, D
1711.52.0.0.00	COTA-PARTE DO IMPOSTO SOBRE A PROPRIEDADE TERRITORIAL RURAL		
1711.52.0.1.00	COTA-PARTE DO IMP. PROPRIED.TERRIT.RURAL - PRINCIPAL		CF. ART. 158, II
1712.00.0.0.00	TRANSF.COMPENS.FINANC.EXPL.RECURSOS NATURAIS		
1712.52.0.0.00	COTA-PARTE COMPENSAÇÃO FINANCEIRA PRODUÇÃO PETRÓLEO		
1712.52.4.0.00	COTA-PARTE DO FUNDO ESPECIAL DO PETRÓLEO - FEP		
1712.52.4.1.00	COTA - PARTE FEP- PRINCIPAL		LEI FEDERAL 7.453/1985
1713.00.0.0.00	TRANSFERÊNCIAS RECURSOS SISTEMA ÚNICO SAÚDE - SUS		
1713.50.0.0.00	TRANSF.SUS-FUNDO A FUNDO - BLOCO DE MANUTENÇÃO		
1713.50.1.0.00	TRANSF.SUS-FUNDO A FUNDO - BLOCO DE MANUTENÇÃO		
1713.50.1.1.00	TRANS.SUS-BLOCO MANUT.ATEN.PRIMÁRIA-PRINCIPAL		LC Nº 141, 13/01/2012
1713.50.1.1.00	TRANS.SUS-BLOCO MANUT.ATEN.PRIMÁRIA-PRINCIPAL		
1713.50.2.0.00	TRANSF.SUS- BLOCO MANUTENÇÃO-ATENÇÃO ESPECIALIZADA		
1713.50.2.1.00	TRANS.SUS-BLOCO MANUT.ATEN.ESPEC.-PRINCIPAL		
1713.50.3.0.00	TRANSF.SUS- BLOCO MANUTENÇÃO-VIGILÂNCIA EM SAÚDE		

PREFEITURA MUN.DE PALMEIRA DO PIAUI  
 PRAÇA NÉ LUZ, 322 CEP: 64925-000 - CNPJ:06.554.372/0001-46

Orçamento Programa - Exercício de 2026

TABELA EXPLICATIVA - LEGISLAÇÃO DA RECEITA  
 (Inc. III, § 1º, Art.2º)

Página 4  
 Lei: 0, Data:

Codigo	Discriminação	Fonte	Legislacao
1713.50.3.1.00	TRANS.SUS-BLOCO MANUT-VIGILÂNCIA SAÚDE-PRINCIPAL		LC Nº 141, 13/01/2012
1713.50.3.1.00	TRANS.SUS-BLOCO MANUT-VIGILÂNCIA SAÚDE-PRINCIPAL		
1713.50.4.0.00	TRANSF.SUS- BLOCO MANUTENÇÃO-ASSISTÊNCIA FARMACÊUTICA		
1713.50.4.1.00	TRANS.SUS- BLOCO MANUT.-ASSIST.FARMAC.-PRINCIPAL		LC Nº 141, 13/01/2012
1713.50.5.0.00	TRANSF.SUS- BLOCO MANUTENÇÃO- GESTÃO DO SUS		
1713.50.5.1.00	TRANS.SUS- BLOCO MANUT.-GESTÃO SUS-PRINCIPAL		
1714.00.0.0.00	TRANSF.RECURSOS FUNDO NAC.DESENVOLVIMENTO EDUCAÇÃO-FNDE		
1714.50.0.0.00	TRANSFERÊNCIAS DO SALÁRIO-EDUCAÇÃO		
1714.50.0.1.00	TRANSF.SALÁRIO-EDUCAÇÃO- PRINCIPAL		LEI 9.766, 18/12/1998
1714.51.0.0.00	TRANSFERÊNCIAS FNDE- PROGR.DINH.DIRETO NA ESCOLA - PDDE		
1714.51.0.1.00	TRANSF.FNDE-PROGR.DINH.DIRETO ESCOLA-PDDE-PRINCIPAL		Resolução/CD/FNDE nº 11, de 7 de maio de 2013
1714.52.0.0.00	TRANSF.PROGRAMA NACIONAL ALIMENTAÇÃO ESCOLA- PNAE		
1714.52.0.1.00	TRANSF.PROGR.NAC. ALIMEN.ESCOLA-PNAE-PRINCIPAL		LEI 11.947/2009
1714.53.0.0.00	TRANSF.PROG.NACIONAL APOIOTRANSORTE DO ESCOLAR - PNATE		
1714.53.0.1.00	TRANSF.PROG.NAC.TRANSP.ESCOLAR-PNATE-PRINCIPAL		Lei nº 10880, de 9 de junho de 2004
1714.99.0.0.00	OUTRAS TRANSF.DIRETAS FUNDO NACIONAL DESENV.EDUCAÇÃO-FNDE		
1714.99.0.1.00	OUTRAS TRANSF. FNDE- PRINCIPAL		
1715.00.0.0.00	TRANSFERÊNCIAS COMPLEMENTAÇÃO DA UNIÃO -FUNDEB		
1715.50.0.0.00	TRANSFERÊNCIAS COMPLEMENTAÇÃO UNIÃO FUNDEB-VAAT		
1715.50.0.1.00	TRANSF.COMP.UNIÃO FUNDEB-VAAT-PRINCIPAL		
1715.51.0.0.00	TRANSFERÊNCIAS COMPLEMENTAÇÃO UNIÃO FUNDEB-VAAF		
1715.51.0.1.00	TRANSF.COMP.UNIÃO FUNDEB-VAAF-PRINCIPAL		EC. Nº 14 ART. 60 ADCT - LF Nº 9.424/1996
1715.52.0.0.00	TRANSFERÊNCIAS COMPLEMENTAÇÃO UNIÃO FUNDEB-VAAR		
1715.52.0.1.00	TRANSF.COMP.UNIÃO FUNDEB-VAAR-PRINCIPAL		
1716.00.0.0.00	TRANSF.RECURSOS FUNDO NACIONAL ASSISTÊNCIA SOCIAL-FNAS		
1716.50.0.0.00	TRANSF.RECURSOS FUNDO NACIONAL ASSISTÊNCIA SOCIAL-FNAS		
1716.50.0.1.00	TRANSF.RECURSOS FUNDO NACIONAL ASSISTÊNCIA SOCIAL-FNAS		
1719.00.0.0.00	OUTRAS TRANSFERÊNCIAS RECURSOS UNIÃO E DE SUAS ENTIDADES		
1719.60.0.0.00	TRANSFERÊNCIAS ALDIR BLANC LEI Nº 14.399/2022		
1719.60.0.1.00	TRANSF.ALDIR BLANC LEI Nº 14.399/2022-PRINCIPAL		

(Continua na página seguinte)



# LOA 2026

## PALMEIRA DO PIAUÍ - PI

**PREFEITURA MUN.DE PALMEIRA DO PIAUI**  
PRAÇA NÉ LUZ, 322 CEP: 64925-000 - CNPJ:06.554.372/0001-46

Orçamento Programa - Exercício de 2026

**TABELA EXPLICATIVA - LEGISLAÇÃO DA RECEITA**  
(Inc. III, § 1º, Art.2º)

Página 5  
Lei: 0, Data:

Codigo	Discriminação	Fonte	Legislacao
1719.99.0.0.00	OUTRAS TRANSF.RECURSOS UNIÃO ENTIDADES		
1719.99.0.1.00	OUTRAS TRANSF.RECUR.UNIÃO ENTID.-PRINCIPAL		
1719.99.0.1.00	OUTRAS TRANSF.RECUR.UNIÃO ENTID.-PRINCIPAL		
1720.00.0.0.00	TRANSFERÊNCIAS ESTADOS DISTRITO FEDERAL E DE SUAS ENTIDADES		
1721.00.0.0.00	PARTICIPAÇÃO NA RECEITA DOS ESTADOS E DISTRITO FEDERAL		
1721.50.0.0.00	COTA-PARTE DO ICMS		
1721.50.0.1.00	COTA-PARTE DO ICMS – PRINCIPAL		CF. ART. 158, IV - LEGISLAÇÃO ESTADUAL
1721.51.0.0.00	COTA-PARTE DO IPVA		
1721.51.0.1.00	COTA-PARTE DO IPVA – PRINCIPAL		CF. ART. 158, III - LEGISLAÇÃO ESTADUAL
1721.52.0.0.00	COTA-PARTE DO IPI – MUNICÍPIOS		
1721.52.0.1.00	COTA-PARTE DO IPI – MUNICÍPIOS – PRINCIPAL		CF. ART. 159, I, § 3º
1721.53.0.0.00	COTA-PARTE CONTRIBUIÇÃO INTERVENÇÃO DOMÍNIO ECONÓMICO		
1721.53.0.1.00	COTA-PARTE-CIDE-PRINCIPAL		EC. Nº 42, 19/12/2003
1723.00.0.0.00	TRANSFERÊNCIAS RECURSOS SISTEMA ÚNICO SAÚDE – SUS		
1723.50.0.0.00	TRANSFERÊNCIAS RECURSOS SISTEMA ÚNICO SAÚDE – SUS		
1723.50.0.1.00	TRANSF.RECURSOS-SUS-PRINCIPAL		
1723.50.0.1.00	TRANSF.RECURSOS-SUS-PRINCIPAL		
1724.00.0.0.00	TRANSF.CONVÊNIO ESTADOS E DF ENTIDADES		
1724.51.0.0.00	TRANSF. CONVÊNIO ESTADOS PROGRAMA EDUCAÇÃO		
1724.51.0.1.00	TRANSF.CONV.ESTADOS PROGR.EDUCAÇÃO-PRINCIPAL		
1729.00.0.0.00	OUTRAS TRANSFERÊNCIAS DOS ESTADOS E DISTRITO FEDERAL		
1729.51.0.0.00	TRANSFERÊNCIAS DE ESTADOS DESTINADAS À ASSISTÊNCIA SOCIAL		
1729.51.0.1.00	TRANSF.ESTADOS ASSIST.SOCIAL-PRINCIPAL		
1729.99.0.0.00	OUTRAS TRANSFERÊNCIAS DOS ESTADOS E DF		
1729.99.0.1.00	OUTRAS TRANSF. ESTADOS E DF-PRINCIPAL		
1750.00.0.0.00	TRANSFERÊNCIAS DE OUTRAS INSTITUIÇÕES PÚBLICAS		
1751.00.0.0.00	TRANSF.RECURSOS FUNDO MANUTENÇÃO DESENVOL.EDUCAÇÃO-FUNDEB		
1751.50.0.0.00	TRANSF.RECURSOS FUNDO MANUTENÇÃO DESENVOL.EDUCAÇÃO-FUNDEB		
1751.50.0.1.00	TRANSF.RECURSOS FUNDEB-PRINCIPAL		
1900.00.0.0.00	OUTRAS RECEITAS CORRENTES		
1920.00.0.0.00	INDENIZAÇÕES, RESTITUIÇÕES E RESSARCIMENTOS		
1921.00.0.0.00	INDENIZAÇÕES		
1921.99.0.0.00	OUTRAS INDENIZAÇÕES		

**PREFEITURA MUN.DE PALMEIRA DO PIAUI**  
PRAÇA NÉ LUZ, 322 CEP: 64925-000 - CNPJ:06.554.372/0001-46

Orçamento Programa - Exercício de 2026

**TABELA EXPLICATIVA - LEGISLAÇÃO DA RECEITA**  
(Inc. III, § 1º, Art.2º)

Página 6  
Lei: 0, Data:

Codigo	Discriminação	Fonte	Legislacao
1921.99.0.1.00	OUTRAS INDENIZAÇÕES – PRINCIPAL		
1922.00.0.0.00	RESTITUIÇÕES		
1922.99.0.0.00	OUTRAS RESTITUIÇÕES		
1922.99.0.1.00	OUTRAS RESTITUIÇÕES – PRINCIPAL		
2000.00.0.0.00	RECEITAS DE CAPITAL		
2400.00.0.0.00	TRANSFERÊNCIAS DE CAPITAL		
2410.00.0.0.00	TRANSFERÊNCIAS DA UNIÃO E DE SUAS ENTIDADES		
2411.00.0.0.00	TRANSFERÊNCIAS DE RECURSOS DO SISTEMA ÚNICO DE SAÚDE – SUS		
2411.51.0.0.00	TRANSF.RECURSOS-SUS-FUNDO A FUNDO – BLOCO DE ESTRUTURAÇÃO		
2411.51.1.0.00	TRANSF.-SUS-BLOCO ESTRUTURAÇÃO-ATENÇÃO PRIMÁRIA		
2411.51.1.1.00	TRANSF.-SUS-BLOCO ESTRUT.-ATEN.PRIMÁRIA-PRINCIPAL		LC Nº 141, 13/01/2012
2412.00.0.0.00	TRANSF.RECUR.FUNDO NACIONAL DESENVOLVIMENTO EDUCAÇÃO-FNDE		
2412.50.0.0.00	TRANSF.RECUR. PROGRAMAS EDUCAÇÃO		
2412.50.1.0.00	TRANSF.PROGR.TRANSF.ESC.ED.BÁSICA-CAMINHO ESCOLA		
2412.50.1.1.00	TRANSF.PROGR.TRANSF.ESC.ED.BÁS.-CAMINHO ESCOLA-PRINCIPAL		
2412.50.2.0.00	TRANS.PROGR.NAC.REEST.AQ.EQUIP.ED.INFANTIL-PROINFÂNCIA		
2412.50.2.1.00	TRANS.PROG.NAC.REEST.AQ.EQUIP.ED.INF.L-PROINFÂNCIA-PRINCIPAL		
2414.00.0.0.00	TRANSFERÊNCIAS DE CONVÊNIO DA UNIÃO E DE SUAS ENTIDADES		
2414.51.0.0.00	TRANSF. CONVÊNIO UNIÃO PROGRAMAS EDUCAÇÃO		
2414.51.0.1.00	TRANSF. CONV. UNIÃO PROGR. EDUCAÇÃO-PRINCIPAL		
2414.99.0.0.00	OUTRAS TRANSFERÊNCIAS CONVÊNIO UNIÃO E DE SUAS ENTIDADES		
2414.99.0.1.00	OUTRAS TRANSF.CONV. UNIÃO SUAS ENTID.-PRINCIPAL		
2419.00.0.0.00	OUTRAS TRANSF. RECURSOS UNIÃO E DE SUAS ENTIDADES		
2419.51.0.0.00	TRANSFERÊNCIA ESPECIAL DA UNIÃO		
2419.51.0.1.00	TRANSF.ESPECIAL UNIÃO-PRINCIPAL		
2420.00.0.0.00	TRANSF.ESTADOS E DO DISTRITO FEDERAL E DE SUAS ENTIDADES		
2429.00.0.0.00	OUTRAS TRANSFERÊNCIAS DE RECURSOS DOS ESTADOS		
2429.99.0.0.00	OUTRAS TRANSFERÊNCIAS DE RECURSOS DOS ESTADOS		
2429.99.0.1.00	OUTRAS TRANSF.RECURSOS ESTADOS-PRINCIPAL		
9000.00.0.0.00	(R) DEDUÇÕES DA RECEITA		
9500.00.0.0.00	(R) DEDUÇÕES DO FUNDEB		
9510.00.0.0.00	(R) DEDUÇÕES DO FUNDEB		

(Continua na página seguinte)

**LOA 2026****PALMEIRA DO PIAUÍ - PI****PREFEITURA MUN.DE PALMEIRA DO PIAUI**

PRAÇA NÉ LUZ, 322 CEP: 64925-000 - CNPJ:06.554.372/0001-46

Orçamento Programa - Exercício de 2026

**TABELA EXPLICATIVA - LEGISLAÇÃO DA RECEITA**

(Inc. III, § 1º, Art.2º)

Página 7

Lei: 0, Data:

Codigo	Discriminação	Fonte	Legislacao
	HUGUEMAR ROSAL LUSTOSA FILHO:03528648341 HUGUEMAR ROSAL LUSTOSA FILHO PREFEITO MUNICIPAL 035.286.483-41		JSM CONTABILIDADE LTDA:39923276000187 JSM CONTABILIDADE CONTADOR CRC/PI 6347/0-3 623.895.643-72

**PREFEITURA MUN.DE PALMEIRA DO PIAUI**

PRAÇA NÉ LUZ, 322 CEP: 64925-000 - CNPJ:06.554.372/0001-46

Orçamento Programa - Exercício de 2026

**DEMONSTRATIVO DA RECEITA E DESPESA SEGUNDO AS CATEGORIAS ECONOMICAS**

(Inc.II, §1º, Art.2º)

Anexo 01

Página 1

Lei: 0, Data:

RECEITA		R\$	R\$	DESPESA		R\$	R\$
RECEITAS CORRENTES				DESPESAS CORRENTES			
IMPOSTOS, TAXAS E CONTRIBUIÇÕES DE MELHORIA		3.211.400,00		PESSOAL E ENCARGOS SOCIAIS		21.159.000,00	
CONTRIBUIÇÕES		200.000,00		OUTRAS DESPESAS CORRENTES		19.460.000,00	
RECEITA PATRIMONIAL		80.100,00		SUB TOTAL			40.619.000,00
RECEITA DE SERVIÇOS		10.000,00		SUPERAVIT DO ORCAMENTO CORRENTE			8.649.000,00
TRANSFERÊNCIAS CORRENTES		50.226.900,00		TOTAL			49.268.000,00
OUTRAS RECEITAS CORRENTES		2.000,00		DESPESAS DE CAPITAL			
(R) DEDUÇÕES DO FUNDEB		-4.462.400,00		INVESTIMENTOS		13.694.000,00	
SUB TOTAL			49.268.000,00	AMORTIZAÇÃO DA DÍVIDA		500.000,00	
TOTAL			49.268.000,00	SUB TOTAL			14.194.000,00
SUPERAVIT DO ORCAMENTO CORRENTE			8.649.000,00	RESERVA DE CONTINGENCIA			500.000,00
RECEITAS DE CAPITAL				TOTAL			14.694.000,00
TRANSFERÊNCIAS DE CAPITAL		6.045.000,00		RESUMO			
SUB TOTAL			6.045.000,00	DESPESAS CORRENTES		40.619.000,00	
TOTAL			14.694.000,00	DESPESAS DE CAPITAL		14.194.000,00	
RESUMO				RESERVA DE CONTINGÊNCIA		500.000,00	
RECEITAS CORRENTES		53.730.400,00		TOTAL DE DESPESA			55.313.000,00
DEDUÇÕES DA RECEITA CORRENTE		-4.462.400,00		TOTAL			55.313.000,00
RECEITAS DE CAPITAL		6.045.000,00					
TOTAL DE RECEITAS			55.313.000,00				
TOTAL			55.313.000,00				

**PREFEITURA MUN.DE PALMEIRA DO PIAUI**

PRAÇA NÉ LUZ, 322 CEP: 64925-000 - CNPJ:06.554.372/0001-46

Orçamento Programa - Exercício de 2026

**DEMONSTRATIVO DA RECEITA E DESPESA SEGUNDO AS CATEGORIAS ECONOMICAS**

(Inc.II, §1º, Art.2º)

Anexo 01

Página 2

Lei: 0, Data:

 HUGUEMAR ROSAL LUSTOSA  
 FILHO:03528648341

 HUGUEMAR ROSAL LUSTOSA FILHO  
 PREFEITO MUNICIPAL  
 035.286.483-41

 JSM CONTABILIDADE  
 LTDA:39923276000187

 JSM CONTABILIDADE  
 CONTADOR CRC/PI 6347/0-3  
 623.895.643-72

(Continua na página seguinte)

**LOA 2026**

**PALMEIRA DO PIAUÍ - PI**

**PREFEITURA MUN.DE PALMEIRA DO PIAUI**

PRAÇA NÉ LUZ, 322 CEP: 64925-000 - CNPJ:06.554.372/0001-46

Anexo 02

Página 1

Orçamento Programa - Exercício de 2026

**RECEITAS SEGUNDO AS CATEGORIAS ECONOMICAS**

Lei: 0, Data:

Código	Especificação	F.R.-C.A.	Desdobramento	SubCategoria Fonte	Categoria Econômica
1000.00.0.0	RECEITAS CORRENTES.				53.730.400,00
1100.00.0.0	IMPOSTOS, TAXAS E CONTRIBUIÇÕES DE MELHORIA			3.211.400,00	
1110.00.0.0	IMPOSTOS			3.210.400,00	
1112.00.0.0	IMPOSTOS SOBRE O PATRIMÔNIO		360.400,00		
1112.50.0.0	IMPOSTO SOBRE A PROPRIEDADE PREDIAL E TERRITORIAL URBANA		110.400,00		
1112.50.0.1	IPTU - PRINCIPAL	1.500.00.999.000	105.400,00		
1112.50.0.3	IPTU - DIVIDA ATIVA	1.500.00.999.000	5.000,00		
1112.53.0.0	ITBI-"INTER VIVOS"		250.000,00		
1112.53.0.1	ITBI-"INTER VIVOS"-PRINCIPAL	1.500.00.999.000	250.000,00		
1113.00.0.0	IMPOSTOS SOBRE A RENDA E PROVENTOS DE QUALQUER NATUREZA		1.150.000,00		
1113.03.0.0	IMPOSTO SOBRE A RENDA - RETIDO NA FONTE		1.150.000,00		
1113.03.1.0	IMPOSTO SOBRE A RENDA - RETIDO NA FONTE - TRABALHO		900.000,00		
1113.03.1.1	IRRF-TRABALHO-PRINCIPAL	1.500.00.999.000	900.000,00		
1113.03.4.0	IRRF- OUTROS RENDIMENTOS		250.000,00		
1113.03.4.1	IRRF- OUTROS RENDIMENTOS-PRINCIPAL	1.500.00.999.000	250.000,00		
1114.00.0.0	IMPOSTO PRODUÇÃO CIRCULAÇÃO MERCADORIAS SERVIÇOS		1.700.000,00		
1114.51.0.0	IMPOSTOS SOBRE SERVIÇOS		1.700.000,00		
1114.51.1.0	IMPOSTO SOBRE SERVIÇOS DE QUALQUER NATUREZA - ISSQN		1.700.000,00		
1114.51.1.1	ISSQN - PRINCIPAL	1.500.00.999.000	1.700.000,00		
1120.00.0.0	TAXAS			1.000,00	
1121.00.0.0	TAXAS PELO EXERCÍCIO DO PODER DE POLÍCIA		1.000,00		
1121.01.0.0	TAXAS DE INSPEÇÃO, CONTROLE E FISCALIZAÇÃO		1.000,00		
1121.01.0.1	TAXAS DE INSPEÇÃO, CONTROLE E FISCALIZAÇÃO - PRINCIPAL	1.500.00.999.000	1.000,00		
1200.00.0.0	CONTRIBUIÇÕES			200.000,00	
1240.00.0.0	CONTRIBUIÇÃO PARA O CUSTEIO DO SERVIÇO DE ILUMINAÇÃO PÚBLICA			200.000,00	
1241.00.0.0	CONTRIBUIÇÃO PARA O CUSTEIO DO SERVIÇO DE ILUMINAÇÃO PÚBLICA		200.000,00		
1241.50.0.0	CONTRIBUIÇÃO PARA O CUSTEIO DO SERVIÇO DE ILUMINAÇÃO PÚBLICA		200.000,00		
1241.50.0.1	CONTRIB.SERV.ILUMINAÇÃO PÚBLICA-PRINCIPAL	1.751.00.999.000	200.000,00		
1300.00.0.0	RECEITA PATRIMONIAL			80.100,00	
1310.00.0.0	EXPLORAÇÃO DO PATRIMÔNIO IMOBILIÁRIO DO ESTADO			3.000,00	
1311.00.0.0	EXPLORAÇÃO DO PATRIMÔNIO IMOBILIÁRIO DO ESTADO		3.000,00		
1311.01.0.0	ALUGUÉIS, ARRENDAMENTOS, FOROS, LAUDÊMIOS, TARIFAS DE OCUPAÇ		2.000,00		
1311.01.1.0	ALUGUÉIS E ARRENDAMENTOS		1.000,00		
1311.01.1.1	ALUGUÉIS E ARRENDAMENTOS - PRINCIPAL	1.500.00.999.000	1.000,00		
1311.01.2.0	FOROS, LAUDÊMIOS E TARIFAS DE OCUPAÇÃO		1.000,00		
1311.01.2.1	FOROS, LAUDÊMIOS E TARIFAS DE OCUPAÇÃO-PRINCIPAL	1.500.00.999.000	1.000,00		
1311.99.0.0	OUTRAS RECEITAS IMOBILIÁRIAS		1.000,00		
1311.99.0.1	OUTRAS RECEITAS IMOBILIÁRIAS - PRINCIPAL	1.500.00.999.000	1.000,00		
1320.00.0.0	VALORES MOBILIÁRIOS			77.100,00	
1321.00.0.0	JUROS E CORREÇÕES MONETÁRIAS		77.100,00		
1321.01.0.0	REMUNERAÇÃO DE DEPÓSITOS BANCÁRIOS		77.100,00		
1321.01.1.0	REMUNERAÇÃO DE DEPÓSITOS BANCÁRIOS - GERAL		77.100,00		
1321.01.1.1	REMUNERAÇÃO DE DEPÓSITOS BANCÁRIOS - GERAL - PRINCIPAL	1.500.00.300.000	5.000,00		
1321.01.1.1	REMUNERAÇÃO DE DEPÓSITOS BANCÁRIOS - GERAL - PRINCIPAL	1.500.00.999.000	10.000,00		
1321.01.1.1	REMUNERAÇÃO DE DEPÓSITOS BANCÁRIOS - GERAL - PRINCIPAL	1.540.01.999.000	10.000,00		
1321.01.1.1	REMUNERAÇÃO DE DEPÓSITOS BANCÁRIOS - GERAL - PRINCIPAL	1.541.01.999.000	10.000,00		
1321.01.1.1	REMUNERAÇÃO DE DEPÓSITOS BANCÁRIOS - GERAL - PRINCIPAL	1.550.01.999.000	5.000,00		
1321.01.1.1	REMUNERAÇÃO DE DEPÓSITOS BANCÁRIOS - GERAL - PRINCIPAL	1.551.01.999.000	100,00		
1321.01.1.1	REMUNERAÇÃO DE DEPÓSITOS BANCÁRIOS - GERAL - PRINCIPAL	1.552.01.999.000	5.000,00		
1321.01.1.1	REMUNERAÇÃO DE DEPÓSITOS BANCÁRIOS - GERAL - PRINCIPAL	1.553.01.999.000	5.000,00		
1321.01.1.1	REMUNERAÇÃO DE DEPÓSITOS BANCÁRIOS - GERAL - PRINCIPAL	1.569.01.999.000	5.000,00		
1321.01.1.1	REMUNERAÇÃO DE DEPÓSITOS BANCÁRIOS - GERAL - PRINCIPAL	1.600.02.999.000	5.000,00		

(Continua na página seguinte)



**LOA 2026****PALMEIRA DO PIAUÍ - PI****PREFEITURA MUN.DE PALMEIRA DO PIAUI**

PRAÇA NÉ LUZ, 322 CEP: 64925-000 - CNPJ:06.554.372/0001-46

Anexo 02

Página 2

Orçamento Programa - Exercício de 2026

**RECEITAS SEGUNDO AS CATEGORIAS ECONOMICAS**

Lei: 0, Data:

Código	Especificação	F.R.-C.A.	Desdobramento	SubCategoria Fonte	Categoria Econômica
1321.01.1.1	REMUNERAÇÃO DE DEPÓSITOS BANCÁRIOS - GERAL - PRINCIPAL	1.601.02.999.000	5.000,00		
1321.01.1.1	REMUNERAÇÃO DE DEPÓSITOS BANCÁRIOS - GERAL - PRINCIPAL	1.605.02.999.000	1.000,00		
1321.01.1.1	REMUNERAÇÃO DE DEPÓSITOS BANCÁRIOS - GERAL - PRINCIPAL	1.621.02.999.000	5.000,00		
1321.01.1.1	REMUNERAÇÃO DE DEPÓSITOS BANCÁRIOS - GERAL - PRINCIPAL	1.660.04.999.000	5.000,00		
1321.01.1.1	REMUNERAÇÃO DE DEPÓSITOS BANCÁRIOS - GERAL - PRINCIPAL	1.661.04.999.000	1.000,00		
1321.01.1.1	REMUNERAÇÃO DE DEPÓSITOS BANCÁRIOS - GERAL - PRINCIPAL	1.700.05.999.000			
1321.01.1.1	REMUNERAÇÃO DE DEPÓSITOS BANCÁRIOS - GERAL - PRINCIPAL	1.706.05.999.000			
1321.01.1.1	REMUNERAÇÃO DE DEPÓSITOS BANCÁRIOS - GERAL - PRINCIPAL	1.710.04.999.000			
1600.00.0.0	RECEITA DE SERVIÇOS			10.000,00	
1690.00.0.0	OUTROS SERVIÇOS			10.000,00	
1699.00.0.0	OUTROS SERVIÇOS		10.000,00		
1699.99.0.0	OUTROS SERVIÇOS		10.000,00		
1699.99.0.1	OUTROS SERVIÇOS - PRINCIPAL	1.500.00.999.000	10.000,00		
1700.00.0.0	TRANSFERÊNCIAS CORRENTES			50.226.900,00	
1710.00.0.0	TRANSFERÊNCIAS DA UNIÃO E DE SUAS ENTIDADES			33.999.900,00	
1711.00.0.0	TRANSFERÊNCIAS DECORRENTES PARTICIPAÇÃO RECEITA UNIÃO		16.710.000,00		
1711.51.0.0	COTA-PARTE DO FUNDO DE PARTICIPAÇÃO DOS MUNICÍPIOS - FPM		16.700.000,00		
1711.51.1.0	COTA-PARTE FPM-COTA MENSAL		15.000.000,00		
1711.51.1.1	COTA-PARTE DO FPM- COTA MENSAL - PRINCIPAL	1.500.00.999.000	15.000.000,00		
1711.51.2.0	COTA-PARTE FPM-COTA EXTRAORDINÁRIA		1.700.000,00		
1711.51.2.1	COTA-PARTE DO FPM- COTAS EXTRAORDINARIAS - PRINCIPAL	1.500.00.999.000	1.700.000,00		
1711.52.0.0	COTA-PARTE DO IMPOSTO SOBRE A PROPRIEDADE TERRITORIAL RURAL		10.000,00		
1711.52.0.1	COTA-PARTE DO IMP. PROPRIED.TERRIT.RURAL - PRINCIPAL	1.500.00.999.000	10.000,00		
1712.00.0.0	TRANSF.COMPENS.FINANC.EXPL.RECURSOS NATURAIS		300.000,00		
1712.52.0.0	COTA-PARTE COMPENSAÇÃO FINANCEIRA PRODUÇÃO PETRÓLEO		300.000,00		
1712.52.4.0	COTA-PARTE DO FUNDO ESPECIAL DO PETRÓLEO - FEP		300.000,00		
1712.52.4.1	COTA - PARTE FEP- PRINCIPAL	1.500.00.999.000	300.000,00		
1713.00.0.0	TRANSFERÊNCIAS RECURSOS SISTEMA ÚNICO SAÚDE - SUS		5.234.000,00		
1713.50.0.0	TRANSF.SUS-FUNDO A FUNDO - BLOCO DE MANUTENÇÃO		5.234.000,00		
1713.50.1.0	TRANSF.SUS-FUNDO A FUNDO - BLOCO DE MANUTENÇÃO		3.745.000,00		
1713.50.1.1	TRANS.SUS-BLOCO MANUT.ATEN.PRIMÁRIA-PRINCIPAL	1.600.02.999.000			
1713.50.1.1	TRANS.SUS-BLOCO MANUT.ATEN.PRIMÁRIA-PRINCIPAL	1.600.02.999.000	3.245.000,00		
1713.50.1.1	TRANS.SUS-BLOCO MANUT.ATEN.PRIMÁRIA-PRINCIPAL	1.604.02.999.000	500.000,00		
1713.50.2.0	TRANSF.SUS- BLOCO MANUTENÇÃO-ATENÇÃO ESPECIALIZADA		310.000,00		
1713.50.2.1	TRANS.SUS-BLOCO MANUT.ATEN.ESPEC.-PRINCIPAL	1.600.02.999.000	310.000,00		
1713.50.3.0	TRANSF.SUS- BLOCO MANUTENÇÃO-VIGILÂNCIA EM SAÚDE		145.000,00		
1713.50.3.1	TRANS.SUS-BLOCO MANUT-VIGILÂNCIA SAÚDE-PRINCIPAL	1.600.02.999.000	60.000,00		
1713.50.3.1	TRANS.SUS-BLOCO MANUT-VIGILÂNCIA SAÚDE-PRINCIPAL	1.604.02.999.000	85.000,00		
1713.50.4.0	TRANSF.SUS- BLOCO MANUTENÇÃO-ASSISTÊNCIA FARMACÊUTICA		50.000,00		
1713.50.4.1	TRANS.SUS- BLOCO MANUT.-ASSIST.FARMAC.-PRINCIPAL	1.600.02.999.000	50.000,00		
1713.50.5.0	TRANSF.SUS- BLOCO MANUTENÇÃO- GESTÃO DO SUS		984.000,00		
1713.50.5.1	TRANS.SUS- BLOCO MANUT.-GESTÃO SUS-PRINCIPAL	1.605.02.999.000	984.000,00		
1714.00.0.0	TRANSF.RECURSOS FUNDO NAC.DESENVOLVIMENTO EDUCAÇÃO-FNDE		1.175.900,00		
1714.50.0.0	TRANSFERÊNCIAS DO SALÁRIO-EDUCAÇÃO		495.000,00		
1714.50.0.1	TRANSF.SALÁRIO-EDUCAÇÃO- PRINCIPAL	1.550.01.999.000	495.000,00		
1714.51.0.0	TRANSFERÊNCIAS FNDE- PROGR.DINH.DIRETO NA ESCOLA - PDDE		900,00		
1714.51.0.1	TRANSF.FNDE-PROGR.DINH.DIRETO ESCOLA-PDDE-PRINCIPAL	1.551.01.999.000	900,00		
1714.52.0.0	TRANSF.PROGRAMA NACIONAL ALIMENTAÇÃO ESCOLA- PNAE		295.000,00		
1714.52.0.1	TRANSF.PROGR.NAC. ALIMEN.ESCOLA-PNAE-PRINCIPAL	1.552.01.999.000	295.000,00		
1714.53.0.0	TRANSF.PROG.NACIONAL APOIOTRANSORTE DO				

(Continua na página seguinte)

# LOA 2026

# PALMEIRA DO PIAUÍ - PI

**PREFEITURA MUN.DE PALMEIRA DO PIAUI**

PRAÇA NÉ LUZ, 322 CEP: 64925-000 - CNPJ:06.554.372/0001-46

Anexo 02

Página 3

Orçamento Programa - Exercício de 2026

**RECEITAS SEGUNDO AS CATEGORIAS ECONOMICAS**

Lei: 0, Data:

Código	Especificação	F.R.-C.A.	Desdobramento	SubCategoria Fonte	Categoria Econômica
1714.53.0.1	ESCOLAR - PNATE		155.000,00		
	TRANSF.PROG.NAC.TRANSP.ESCOLAR-PNATE-PRINCIPAL	1.553.01.999.000	155.000,00		
1714.99.0.0	OUTRAS TRANSF.DIRETAS FUNDO NACIONAL DESENV.EDUCAÇÃO-FNDE		230.000,00		
1714.99.0.1	OUTRAS TRANSF. FNDE- PRINCIPAL	1.569.01.999.000	230.000,00		
1715.00.0.0	TRANSFERÊNCIAS COMPLEMENTAÇÃO DA UNIÃO -FUNDEB		10.010.000,00		
1715.50.0.0	TRANSFERÊNCIAS COMPLEMENTAÇÃO UNIÃO FUNDEB-VAAT		6.400.000,00		
1715.50.0.1	TRANSF.COMP.UNIÃO FUNDEB-VAAT-PRINCIPAL	1.542.01.999.000	6.400.000,00		
1715.51.0.0	TRANSFERÊNCIAS COMPLEMENTAÇÃO UNIÃO FUNDEB-VAAF		2.610.000,00		
1715.51.0.1	TRANSF.COMP.UNIÃO FUNDEB-VAAF-PRINCIPAL	1.541.01.230.000	2.610.000,00		
1715.52.0.0	TRANSFERÊNCIAS COMPLEMENTAÇÃO UNIÃO FUNDEB-VAAR		1.000.000,00		
1715.52.0.1	TRANSF.COMP.UNIÃO FUNDEB-VAAR-PRINCIPAL	1.543.00.999.000	1.000.000,00		
1716.00.0.0	TRANSF.RECURSOS FUNDO NACIONAL ASSISTÊNCIA SOCIAL-FNAS		390.000,00		
1716.50.0.0	TRANSF.RECURSOS FUNDO NACIONAL ASSISTÊNCIA SOCIAL-FNAS		390.000,00		
1716.50.0.1	TRANSF.RECUR.-FNAS-PRINCIPAL	1.660.04.999.000	390.000,00		
1719.00.0.0	OUTRAS TRANSFERÊNCIAS RECURSOS UNIÃO E DE SUAS ENTIDADES		180.000,00		
1719.60.0.0	TRANSFERÊNCIAS ALDIR BLANC LEI Nº 14.399/2022		70.000,00		
1719.60.0.1	TRANSF.ALDIR BLANC LEI Nº 14.399/2022-PRINCIPAL	1.719.00.999.000	70.000,00		
1719.99.0.0	OUTRAS TRANSF.RECURSOS UNIÃO ENTIDADES		110.000,00		
1719.99.0.1	OUTRAS TRANSF.RECUR.UNIÃO ENTID.-PRINCIPAL	1.715.05.999.000	50.000,00		
1719.99.0.1	OUTRAS TRANSF.RECUR.UNIÃO ENTID.-PRINCIPAL	1.716.05.999.000	60.000,00		
1720.00.0.0	TRANSFERÊNCIAS ESTADOS DISTRITO FEDERAL E DE SUAS ENTIDADES			8.227.000,00	
1721.00.0.0	PARTICIPAÇÃO NA RECEITA DOS ESTADOS E DISTRITO FEDERAL		7.317.000,00		
1721.50.0.0	COTA-PARTE DO ICMS		7.000.000,00		
1721.50.0.1	COTA-PARTE DO ICMS - PRINCIPAL	1.500.00.999.000	7.000.000,00		
1721.51.0.0	COTA-PARTE DO IPVA		300.000,00		
1721.51.0.1	COTA-PARTE DO IPVA - PRINCIPAL	1.500.00.999.000	300.000,00		
1721.52.0.0	COTA-PARTE DO IPI - MUNICÍPIOS		2.000,00		
1721.52.0.1	COTA-PARTE DO IPI - MUNICÍPIOS - PRINCIPAL	1.500.00.999.000	2.000,00		
1721.53.0.0	COTA-PARTE CONTRIBUIÇÃO INTERVENÇÃO DOMÍNIO ECONÔMICO		15.000,00		
1721.53.0.1	COTA-PARTE-CIDE-PRINCIPAL	1.750.05.999.000	15.000,00		
1723.00.0.0	TRANSFERÊNCIAS RECURSOS SISTEMA ÚNICO SAÚDE - SUS		620.000,00		
1723.50.0.0	TRANSFERÊNCIAS RECURSOS SISTEMA ÚNICO SAÚDE - SUS		620.000,00		
1723.50.0.1	TRANSF.RECURSOS-SUS-PRINCIPAL	1.621.02.999.000	620.000,00		
1724.00.0.0	TRANSF.CONVÊNIO ESTADOS E DF ENTIDADES		100.000,00		
1724.51.0.0	TRANSF. CONVÊNIO ESTADOS PROGRAMA EDUCAÇÃO		100.000,00		
1724.51.0.1	TRANSF.CONV.ESTADOS PROGR.EDUCAÇÃO-PRINCIPAL	1.571.01.999.000	100.000,00		
1729.00.0.0	OUTRAS TRANSFERÊNCIAS DOS ESTADOS E DISTRITO FEDERAL		190.000,00		
1729.51.0.0	TRANSFERÊNCIAS DE ESTADOS DESTINADAS À ASSISTÊNCIA SOCIAL		90.000,00		
1729.51.0.1	TRANSF.ESTADOS ASSIST.SOCIAL-PRINCIPAL	1.661.04.999.000	90.000,00		
1729.99.0.0	OUTRAS TRANSFERÊNCIAS DOS ESTADOS E DF		100.000,00		
1729.99.0.1	OUTRAS TRANSF. ESTADOS E DF-PRINCIPAL	1.710.05.999.000	100.000,00		
1750.00.0.0	TRANSFERÊNCIAS DE OUTRAS INSTITUIÇÕES PÚBLICAS			8.000.000,00	
1751.00.0.0	TRANSF.RECURSOS FUNDO MANUTENÇÃO DESENVOL.EDUCAÇÃO-FUNDEB		8.000.000,00		
1751.50.0.0	TRANSF.RECURSOS FUNDO MANUTENÇÃO DESENVOL.EDUCAÇÃO-FUNDEB		8.000.000,00		
1751.50.0.1	TRANSF.RECURSOS FUNDEB-PRINCIPAL	1.540.01.230.000	8.000.000,00		
1900.00.0.0	OUTRAS RECEITAS CORRENTES			2.000,00	
1920.00.0.0	INDENIZAÇÕES, RESTITUIÇÕES E RESSARCIMENTOS			2.000,00	
1921.00.0.0	INDENIZAÇÕES		1.000,00		
1921.99.0.0	OUTRAS INDENIZAÇÕES		1.000,00		
1921.99.0.1	OUTRAS INDENIZAÇÕES - PRINCIPAL	1.500.00.999.000	1.000,00		
1922.00.0.0	RESTITUIÇÕES		1.000,00		
1922.99.0.0	OUTRAS RESTITUIÇÕES		1.000,00		
1922.99.0.1	OUTRAS RESTITUIÇÕES - PRINCIPAL	1.500.00.999.000	1.000,00		

(Continua na página seguinte)



**LOA 2026****PALMEIRA DO PIAUÍ - PI****PREFEITURA MUN.DE PALMEIRA DO PIAUI**

PRAÇA NÉ LUZ, 322 CEP: 64925-000 - CNPJ:06.554.372/0001-46

Anexo 02

Página 4

Orçamento Programa - Exercício de 2026

**RECEITAS SEGUNDO AS CATEGORIAS ECONOMICAS**

Lei: 0, Data:

Código	Especificação	F.R.-C.A.	Desdobramento	SubCategoria Fonte	Categoria Econômica
2000.00.0.0	RECEITAS DE CAPITAL				6.045.000,00
2400.00.0.0	TRANSFERÊNCIAS DE CAPITAL			6.045.000,00	
2410.00.0.0	TRANSFERÊNCIAS DA UNIÃO E DE SUAS ENTIDADES			6.045.000,00	
2411.00.0.0	TRANSFERÊNCIAS DE RECURSOS DO SISTEMA ÚNICO DE SAÚDE - SUS		545.000,00		
2411.51.0.0	TRANSF.RECURSOS-SUS-FUNDO A FUNDO - BLOCO DE ESTRUTURAÇÃO		545.000,00		
2411.51.1.0	TRANSF.-SUS-BLOCO ESTRUTURAÇÃO-ATENÇÃO PRIMÁRIA		545.000,00		
2411.51.1.1	TRANSF.-SUS-BLOCO ESTRUT.-ATEN.PRIMÁRIA-PRINCIPAL	1.601.02.999.000	545.000,00		
2412.00.0.0	TRANSF.RECUR.FUNDO NACIONAL DESENVOLVIMENTO EDUCAÇÃO-FNDE		1.000.000,00		
2412.50.0.0	TRANSF.RECUR. PROGRAMAS EDUCAÇÃO		1.000.000,00		
2412.50.1.0	TRANSF.PROGR.TRANSF.ESC.ED.BÁSICA-CAMINHO ESCOLA		500.000,00		
2412.50.1.1	TRANSF.PROGR.TRANSF.ESC.ED.BÁS.-CAMINHO ESCOLA-PRINCIPAL	1.569.01.999.000	500.000,00		
2412.50.2.0	TRANS.PROGR.NAC.REEST.AQ.EQUIP.ED.INFANTIL-PRO INFÂNCIA		500.000,00		
2412.50.2.1	TRANS.PROG.NAC.REEST.AQ.EQUIP.ED.INF.L-PROINFÂNCIA-PRINCIPAL	1.569.01.999.000	500.000,00		
2414.00.0.0	TRANSFERÊNCIAS DE CONVÊNIOS DA UNIÃO E DE SUAS ENTIDADES		3.900.000,00		
2414.51.0.0	TRANSF. CONVÊNIOS UNIÃO PROGRAMAS EDUCAÇÃO		1.000.000,00		
2414.51.0.1	TRANSF. CONV.UNIÃO PROGR.EDUCAÇÃO-PRINCIPAL	1.570.01.999.000	1.000.000,00		
2414.99.0.0	OUTRAS TRANSFERÊNCIAS CONVÊNIOS UNIÃO E DE SUAS ENTIDADES		2.900.000,00		
2414.99.0.1	OUTRAS TRANSF.CONV.UNIÃO SUAS ENTID.-PRINCIPAL	1.700.05.999.000	2.900.000,00		
2419.00.0.0	OUTRAS TRANSF. RECURSOS UNIÃO E DE SUAS ENTIDADES		600.000,00		
2419.51.0.0	TRANSFERÊNCIA ESPECIAL DA UNIÃO		600.000,00		
2419.51.0.1	TRANSF.ESPECIAL UNIÃO-PRINCIPAL	1.706.05.999.000	600.000,00		
2420.00.0.0	TRANSF.ESTADOS E DO DISTRITO FEDERAL E DE SUAS ENTIDADES				
2429.00.0.0	OUTRAS TRANSFERÊNCIAS DE RECURSOS DOS ESTADOS				
2429.99.0.0	OUTRAS TRANSFERÊNCIAS DE RECURSOS DOS ESTADOS				
2429.99.0.1	OUTRAS TRANSF.RECURSOS ESTADOS-PRINCIPAL	1.710.04.999.000			
9000.00.0.0	(R) DEDUÇÕES DA RECEITA			-4.462.400,00	-4.462.400,00
9500.00.0.0	(R) DEDUÇÕES DO FUNDEB				
9510.00.0.0	(R) DEDUÇÕES DO FUNDEB		-4.462.400,00		
9510.00.0.0	(R) DEDUÇÕES DO FUNDEB			-4.462.400,00	
9510.00.0.0	(R) DEDUÇÕES DO FUNDEB	1.500.00.999.000	-4.462.400,00		
Total das Receitas (exceto Intra-Orçamentárias)					55.313.000,00

**TOTALIZAÇÃO DAS RECEITAS POR CATEGORIA ECONOMICA**

RECEITA CORRENTE

49.268.000,00

RECEITA DE CAPITAL

6.045.000,00

Total Geral das Receitas

55.313.000,00

(Continua na página seguinte)



# LOA 2026

## PALMEIRA DO PIAUÍ - PI

### PREFEITURA MUN.DE PALMEIRA DO PIAUI

PRAÇA NÉ LUZ, 322 CEP: 64925-000 - CNPJ:06.554.372/0001-46

Anexo 02

Página 5

Orçamento Programa - Exercício de 2026

### RECEITAS SEGUNDO AS CATEGORIAS ECONOMICAS

Lei: 0, Data:

Código	Especificação	F.R.-C.A.	Desdobramento	SubCategoria Fonte	Categoria Econômica
--------	---------------	-----------	---------------	-----------------------	------------------------

HUGUEMAR ROSAL  
LUSTOSA FILHO:03528648341

JSM CONTABILIDADE  
LTDA:39923276000187

HUGUEMAR ROSAL LUSTOSA FILHO  
PREFEITO MUNICIPAL  
035.286.483-41

JSM CONTABILIDADE  
CONTADOR CRC/PI 6347/0-3  
623.895.643-72

### PREFEITURA MUN.DE PALMEIRA DO PIAUI

PRAÇA NÉ LUZ, 322 CEP: 64925-000 - CNPJ:06.554.372/0001-46

Orçamento Programa - Exercício de 2026

Anexo 02

Página 1

### NATUREZA DA DESPESA POR ORGÃO

Lei: 0, Data:

PODER ORGÃO	01 CÂMARA MUNICIPAL 01 CÂMARA MUNICIPAL					
Código	Especificação	F.R.-C.A.	Elemento	Modalidade	Grupo	Categoria Econômica
3.0.00.00	DESPESAS CORRENTES					1.695.000,00
3.1.00.00	PESSOAL E ENCARGOS SOCIAIS				930.000,00	
3.1.90.00	APLICAÇÕES DIRETAS			930.000,00		
3.1.90.11	VENCIMENTOS E VANTAGENS FIXAS - PESSOAL CIVIL	1.500.00.999.000	800.000,00			
3.1.90.13	OBRIGAÇÕES PATRONAIS	1.500.00.999.000	130.000,00			
3.3.00.00	OUTRAS DESPESAS CORRENTES				765.000,00	
3.3.50.00	TRANSFERÊNCIAS A INSTITUIÇÕES PRIVADAS SEM FINS LUCRATIVAS			20.000,00		
3.3.50.41	CONTRIBUIÇÕES	1.500.00.999.000	20.000,00			
3.3.90.00	APLICAÇÕES DIRETAS			745.000,00		
3.3.90.14	DIÁRIAS - CIVIL	1.500.00.999.000	72.000,00			
3.3.90.30	MATERIAL DE CONSUMO	1.500.00.999.000	50.000,00			
3.3.90.33	PASSAGENS E DESPESAS COM LOCOMOÇÃO	1.500.00.999.000	3.000,00			
3.3.90.35	SERVIÇOS DE CONSULTORIA	1.500.00.999.000	192.000,00			
3.3.90.36	OUTROS SERVIÇOS DE TERCEIROS - PESSOA FÍSICA	1.500.00.999.000	108.000,00			
3.3.90.39	OUTROS SERVIÇOS DE TERCEIROS - PESSOA JURÍDICA	1.500.00.999.000	300.000,00			
3.3.90.40	SERVIÇOS DE TECNOLOGIA DA INFORMAÇÃO E COMUNICAÇÃO	1.500.00.999.000	18.000,00			
3.3.90.92	DESPESAS DE EXERCÍCIOS ANTERIORES	1.500.00.999.000	2.000,00			
4.0.00.00	DESPESAS DE CAPITAL					180.000,00
4.4.00.00	INVESTIMENTOS				180.000,00	
4.4.90.00	APLICAÇÕES DIRETAS			180.000,00		
4.4.90.51	OBRAS E INSTALAÇÕES	1.500.00.999.000	100.000,00			
4.4.90.52	EQUIPAMENTOS E MATERIAL PERMANENTE	1.500.00.999.000	80.000,00			
TOTAL						1.875.000,00

(Continua na página seguinte)

**LOA 2026****PALMEIRA DO PIAUÍ - PI**

**PREFEITURA MUN.DE PALMEIRA DO PIAUI**  
 PRAÇA NÉ LUZ, 322 CEP: 64925-000 - CNPJ:06.554.372/0001-46

Orçamento Programa - Exercício de 2026  
 Anexo 02  
 Página 2  
 Lei: 0, Data:

**NATUREZA DA DESPESA POR ORGÃO**

PODER ORGÃO	02 PREFEITURA MUNICIPAL 01 GABINETE DO PREFEITO					
Código	Especificação	F.R.-C.A.	Elemento	Modalidade	Grupo	Categoria Econômica
3.0.00.00	DESPESAS CORRENTES					1.006.000,00
3.1.00.00	PESSOAL E ENCARGOS SOCIAIS				592.000,00	
3.1.90.00	APLICAÇÕES DIRETAS			592.000,00		
3.1.90.11	VENCIMENTOS E VANTAGENS FIXAS - PESSOAL CIVIL	1.500.00.999.000	585.000,00			
3.1.90.13	OBRIGAÇÕES PATRONAIS	1.500.00.999.000	7.000,00			
3.3.00.00	OUTRAS DESPESAS CORRENTES				414.000,00	
3.3.90.00	APLICAÇÕES DIRETAS			414.000,00		
3.3.90.14	DIÁRIAS - CIVIL	1.500.00.999.000	97.000,00			
3.3.90.30	MATERIAL DE CONSUMO	1.500.00.999.000	10.000,00			
3.3.90.35	SERVIÇOS DE CONSULTORIA	1.500.00.999.000	240.000,00			
3.3.90.36	OUTROS SERVIÇOS DE TERCEIROS - PESSOA FÍSICA	1.500.00.999.000	62.000,00			
3.3.90.39	OUTROS SERVIÇOS DE TERCEIROS - PESSOA JURÍDICA	1.500.00.999.000	5.000,00			
4.0.00.00	DESPESAS DE CAPITAL					15.000,00
4.4.00.00	INVESTIMENTOS				15.000,00	
4.4.90.00	APLICAÇÕES DIRETAS			15.000,00		
4.4.90.52	EQUIPAMENTOS E MATERIAL PERMANENTE	1.500.00.999.000	15.000,00			
<b>TOTAL</b>						<b>1.021.000,00</b>

**PREFEITURA MUN.DE PALMEIRA DO PIAUI**  
 PRAÇA NÉ LUZ, 322 CEP: 64925-000 - CNPJ:06.554.372/0001-46

Orçamento Programa - Exercício de 2026  
 Anexo 02  
 Página 3  
 Lei: 0, Data:

**NATUREZA DA DESPESA POR ORGÃO**

PODER ORGÃO	02 PREFEITURA MUNICIPAL 02 SECRETARIA MUNICIPAL DE FAZENDA					
Código	Especificação	F.R.-C.A.	Elemento	Modalidade	Grupo	Categoria Econômica
3.0.00.00	DESPESAS CORRENTES					625.000,00
3.1.00.00	PESSOAL E ENCARGOS SOCIAIS				155.000,00	
3.1.90.00	APLICAÇÕES DIRETAS			155.000,00		
3.1.90.11	VENCIMENTOS E VANTAGENS FIXAS - PESSOAL CIVIL	1.500.00.999.000	150.000,00			
3.1.90.13	OBRIGAÇÕES PATRONAIS	1.500.00.999.000	5.000,00			
3.3.00.00	OUTRAS DESPESAS CORRENTES				470.000,00	
3.3.90.00	APLICAÇÕES DIRETAS			470.000,00		
3.3.90.14	DIÁRIAS - CIVIL	1.500.00.999.000	40.000,00			
3.3.90.39	OUTROS SERVIÇOS DE TERCEIROS - PESSOA JURÍDICA	1.500.00.999.000	30.000,00			
3.3.90.47	OBRIGAÇÕES TRIBUTÁRIAS E CONTRIBUTIVAS	1.500.00.999.000	400.000,00			
4.0.00.00	DESPESAS DE CAPITAL					515.000,00
4.4.00.00	INVESTIMENTOS				15.000,00	
4.4.90.00	APLICAÇÕES DIRETAS			15.000,00		
4.4.90.52	EQUIPAMENTOS E MATERIAL PERMANENTE	1.500.00.999.000	15.000,00			
4.6.00.00	AMORTIZAÇÃO DA DÍVIDA				500.000,00	
4.6.90.00	APLICAÇÕES DIRETAS			500.000,00		
4.6.90.71	PRINCIPAL DA DÍVIDA CONTRATUAL RESGATADO	1.500.00.999.000	500.000,00			
<b>TOTAL</b>						<b>1.140.000,00</b>

(Continua na página seguinte)



# LOA 2026

## PALMEIRA DO PIAUÍ - PI

### PREFEITURA MUN.DE PALMEIRA DO PIAUI

PRAÇA NÉ LUZ, 322 CEP: 64925-000 - CNPJ:06.554.372/0001-46

Orçamento Programa - Exercício de 2026

Anexo 02

Página 4

Lei: 0, Data:

### NATUREZA DA DESPESA POR ORGÃO

PODER		02 PREFEITURA MUNICIPAL				
ORGÃO		03 SECRETARIA MUNICIPAL DE ADMINISTRAÇÃO E PLANEJAMENTO				
Código	Especificação	F.R.-C.A.	Elemento	Modalidade	Grupo	Categoria Econômica
3.0.00.00	DESPESAS CORRENTES					4.000.000,00
3.1.00.00	PESSOAL E ENCARGOS SOCIAIS				1.485.000,00	
3.1.90.00	APLICAÇÕES DIRETAS			1.485.000,00		
3.1.90.04	CONTRATAÇÃO POR TEMPO DETERMINADO	1.500.00.999.000	50.000,00			
3.1.90.11	VENCIMENTOS E VANTAGENS FIXAS - PESSOAL CIVIL	1.500.00.999.000	740.000,00			
3.1.90.13	OBRIGAÇÕES PATRONAIS	1.500.00.999.000	350.000,00			
3.1.90.91	SENTENÇAS JUDICIAIS	1.500.00.999.000	300.000,00			
3.1.90.92	DESPESAS DE EXERCÍCIOS ANTERIORES	1.500.00.999.000	15.000,00			
3.1.90.94	INDENIZAÇÕES E RESTITUIÇÕES TRABALHISTAS	1.500.00.999.000	30.000,00			
3.3.00.00	OUTRAS DESPESAS CORRENTES				2.515.000,00	
3.3.50.00	TRANSFERÊNCIAS A INSTITUIÇÕES PRIVADAS SEM FINS LUCRATIVAS			50.000,00		
3.3.50.41	CONTRIBUIÇÕES	1.500.00.999.000	50.000,00			
3.3.90.00	APLICAÇÕES DIRETAS			2.465.000,00		
3.3.90.14	DIÁRIAS - CIVIL	1.500.00.999.000	30.000,00			
3.3.90.30	MATERIAL DE CONSUMO	1.500.00.999.000	800.000,00			
3.3.90.30	MATERIAL DE CONSUMO	1.710.05.999.000	100.000,00			
3.3.90.32	MATERIAL, BEM OU SERVIÇO PARA DISTRIBUIÇÃO GRATUITA	1.500.00.999.000	15.000,00			
3.3.90.33	PASSAGENS E DESPESAS COM LOCOMOÇÃO	1.500.00.999.000	5.000,00			
3.3.90.35	SERVIÇOS DE CONSULTORIA	1.500.00.999.000	400.000,00			
3.3.90.36	OUTROS SERVIÇOS DE TERCEIROS - PESSOA FÍSICA	1.500.00.999.000	500.000,00			
3.3.90.39	OUTROS SERVIÇOS DE TERCEIROS - PESSOA JURÍDICA	1.500.00.999.000	600.000,00			
3.3.90.92	DESPESAS DE EXERCÍCIOS ANTERIORES	1.500.00.999.000	15.000,00			
4.0.00.00	DESPESAS DE CAPITAL					150.000,00
4.4.00.00	INVESTIMENTOS				150.000,00	
4.4.90.00	APLICAÇÕES DIRETAS			150.000,00		
4.4.90.52	EQUIPAMENTOS E MATERIAL PERMANENTE	1.500.00.999.000	50.000,00			
4.4.90.61	AQUISIÇÃO DE IMÓVEIS	1.500.00.999.000	100.000,00			
TOTAL						4.150.000,00

(Continua na página seguinte)

**LOA 2026****PALMEIRA DO PIAUÍ - PI****PREFEITURA MUN.DE PALMEIRA DO PIAUI**

PRAÇA NÉ LUZ, 322 CEP: 64925-000 - CNPJ:06.554.372/0001-46

Orçamento Programa - Exercício de 2026

Anexo 02

Página 5

**NATUREZA DA DESPESA POR ORGÃO**

Lei: 0, Data:

PODER	02 PREFEITURA MUNICIPAL					
ORGÃO	04 SECRETARIA MUNICIPAL DE FINANÇAS					
Código	Especificação	F.R.-C.A.	Elemento	Modalidade	Grupo	Categoria Econômica
3.0.00.00	DESPESAS CORRENTES					321.000,00
3.1.00.00	PESSOAL E ENCARGOS SOCIAIS				60.000,00	
3.1.90.00	APLICAÇÕES DIRETAS			60.000,00		
3.1.90.11	VENCIMENTOS E VANTAGENS FIXAS - PESSOAL CIVIL	1.500.00.999.000	60.000,00			
3.3.00.00	OUTRAS DESPESAS CORRENTES				261.000,00	
3.3.90.00	APLICAÇÕES DIRETAS			261.000,00		
3.3.90.30	MATERIAL DE CONSUMO	1.500.00.999.000	25.000,00			
3.3.90.39	OUTROS SERVIÇOS DE TERCEIROS - PESSOA JURÍDICA	1.500.00.999.000	200.000,00			
3.3.90.40	SERVIÇOS DE TECNOLOGIA DA INFORMAÇÃO E COMUNICAÇÃO	1.500.00.999.000	36.000,00			
TOTAL						321.000,00

(Continua na página seguinte)

# LOA 2026

# PALMEIRA DO PIAUÍ - PI

**PREFEITURA MUN.DE PALMEIRA DO PIAUI**

PRAÇA NÉ LUZ, 322 CEP: 64925-000 - CNPJ:06.554.372/0001-46

Orçamento Programa - Exercício de 2026

Anexo 02

Página 6

Lei: 0, Data:

**NATUREZA DA DESPESA POR ORGÃO**

PODER ORGÃO		02 PREFEITURA MUNICIPAL 05 SECRETARIA MUNICIPAL DE EDUCAÇÃO				
Código	Especificação	F.R.-C.A.	Elemento	Modalidade	Grupo	Categoria Econômica
3.0.00.00	DESPESAS CORRENTES					18.939.000,00
3.1.00.00	PESSOAL E ENCARGOS SOCIAIS				12.956.000,00	
3.1.90.00	APLICAÇÕES DIRETAS			12.956.000,00		
3.1.90.04	CONTRATAÇÃO POR TEMPO DETERMINADO	1.500.00.200.000	100.000,00			
3.1.90.04	CONTRATAÇÃO POR TEMPO DETERMINADO	1.540.01.230.000	500.000,00			
3.1.90.04	CONTRATAÇÃO POR TEMPO DETERMINADO	1.540.01.999.000	50.000,00			
3.1.90.04	CONTRATAÇÃO POR TEMPO DETERMINADO	1.541.02.230.000	100.000,00			
3.1.90.04	CONTRATAÇÃO POR TEMPO DETERMINADO	1.542.01.230.000	1.000.000,00			
3.1.90.04	CONTRATAÇÃO POR TEMPO DETERMINADO	1.569.01.999.000	60.000,00			
3.1.90.11	VENCIMENTOS E VANTAGENS FIXAS - PESSOAL CIVIL	1.500.00.200.000	220.000,00			
3.1.90.11	VENCIMENTOS E VANTAGENS FIXAS - PESSOAL CIVIL	1.540.01.230.000	5.150.000,00			
3.1.90.11	VENCIMENTOS E VANTAGENS FIXAS - PESSOAL CIVIL	1.541.01.230.000	1.700.000,00			
3.1.90.11	VENCIMENTOS E VANTAGENS FIXAS - PESSOAL CIVIL	1.542.01.230.000	2.500.000,00			
3.1.90.13	OBRIGAÇÕES PATRONAIS	1.500.00.200.000	51.000,00			
3.1.90.13	OBRIGAÇÕES PATRONAIS	1.540.01.230.000	550.000,00			
3.1.90.13	OBRIGAÇÕES PATRONAIS	1.541.01.230.000	350.000,00			
3.1.90.13	OBRIGAÇÕES PATRONAIS	1.542.01.230.000	600.000,00			
3.1.90.13	OBRIGAÇÕES PATRONAIS	1.569.01.999.000	5.000,00			
3.1.90.91	SENTENÇAS JUDICIAIS	1.500.00.200.000	15.000,00			
3.1.90.94	INDENIZAÇÕES E RESTITUIÇÕES TRABALHISTAS	1.500.00.200.000	5.000,00			
3.3.00.00	OUTRAS DESPESAS CORRENTES				5.983.000,00	
3.3.90.00	APLICAÇÕES DIRETAS			5.983.000,00		
3.3.90.14	DIÁRIAS - CIVIL	1.500.00.200.000	21.000,00			
3.3.90.30	MATERIAL DE CONSUMO	1.500.00.200.000	800.000,00			
3.3.90.30	MATERIAL DE CONSUMO	1.540.01.999.000	500.000,00			
3.3.90.30	MATERIAL DE CONSUMO	1.541.01.999.000	250.000,00			
3.3.90.30	MATERIAL DE CONSUMO	1.542.01.999.000	250.000,00			
3.3.90.30	MATERIAL DE CONSUMO	1.543.01.999.000	400.000,00			
3.3.90.30	MATERIAL DE CONSUMO	1.550.01.999.000	140.000,00			
3.3.90.30	MATERIAL DE CONSUMO	1.551.01.999.000	1.000,00			
3.3.90.30	MATERIAL DE CONSUMO	1.552.01.999.000	300.000,00			
3.3.90.30	MATERIAL DE CONSUMO	1.553.01.999.000	30.000,00			
3.3.90.30	MATERIAL DE CONSUMO	1.569.01.999.000	5.000,00			
3.3.90.36	OUTROS SERVIÇOS DE TERCEIROS - PESSOA FÍSICA	1.500.00.200.000	66.000,00			
3.3.90.36	OUTROS SERVIÇOS DE TERCEIROS - PESSOA FÍSICA	1.540.01.999.000	160.000,00			
3.3.90.36	OUTROS SERVIÇOS DE TERCEIROS - PESSOA FÍSICA	1.541.01.999.000	5.000,00			
3.3.90.36	OUTROS SERVIÇOS DE TERCEIROS - PESSOA FÍSICA	1.542.01.999.000	60.000,00			
3.3.90.36	OUTROS SERVIÇOS DE TERCEIROS - PESSOA FÍSICA	1.550.01.999.000	5.000,00			
3.3.90.36	OUTROS SERVIÇOS DE TERCEIROS - PESSOA FÍSICA	1.553.01.999.000	5.000,00			

(Continua na página seguinte)

**LOA 2026****PALMEIRA DO PIAUÍ - PI****PREFEITURA MUN.DE PALMEIRA DO PIAUI**

PRAÇA NÉ LUZ, 322 CEP: 64925-000 - CNPJ:06.554.372/0001-46

Orçamento Programa - Exercício de 2026

Anexo 02

Página 7

Lei: 0, Data:

**NATUREZA DA DESPESA POR ORGÃO**

PODER ORGÃO		02 PREFEITURA MUNICIPAL 05 SECRETARIA MUNICIPAL DE EDUCAÇÃO				
Código	Especificação	F.R.-C.A.	Elemento	Modalidade	Grupo	Categoria Econômica
3.3.90.36	OUTROS SERVIÇOS DE TERCEIROS - PESSOA FÍSICA	1.569.01.999.000	5.000,00			
3.3.90.39	OUTROS SERVIÇOS DE TERCEIROS - PESSOA JURÍDICA	1.500.00.200.000	900.000,00			
3.3.90.39	OUTROS SERVIÇOS DE TERCEIROS - PESSOA JURÍDICA	1.540.01.999.000	300.000,00			
3.3.90.39	OUTROS SERVIÇOS DE TERCEIROS - PESSOA JURÍDICA	1.541.01.999.000	215.000,00			
3.3.90.39	OUTROS SERVIÇOS DE TERCEIROS - PESSOA JURÍDICA	1.542.01.999.000	400.000,00			
3.3.90.39	OUTROS SERVIÇOS DE TERCEIROS - PESSOA JURÍDICA	1.543.01.999.000	100.000,00			
3.3.90.39	OUTROS SERVIÇOS DE TERCEIROS - PESSOA JURÍDICA	1.543.01.999.000	300.000,00			
3.3.90.39	OUTROS SERVIÇOS DE TERCEIROS - PESSOA JURÍDICA	1.550.01.999.000	55.000,00			
3.3.90.39	OUTROS SERVIÇOS DE TERCEIROS - PESSOA JURÍDICA	1.553.01.999.000	125.000,00			
3.3.90.39	OUTROS SERVIÇOS DE TERCEIROS - PESSOA JURÍDICA	1.569.01.999.000	10.000,00			
3.3.90.39	OUTROS SERVIÇOS DE TERCEIROS - PESSOA JURÍDICA	1.571.01.999.000	100.000,00			
3.3.90.40	SERVIÇOS DE TECNOLOGIA DA INFORMAÇÃO E COMUNICAÇÃO	1.500.00.200.000	20.000,00			
3.3.90.92	DESPESAS DE EXERCÍCIOS ANTERIORES	1.500.00.200.000	5.000,00			
3.3.90.93	INDENIZAÇÕES E RESTITUIÇÕES	1.500.00.200.000	200.000,00			
3.3.90.93	INDENIZAÇÕES E RESTITUIÇÕES	1.542.01.999.000	50.000,00			
3.3.90.93	INDENIZAÇÕES E RESTITUIÇÕES	1.543.01.999.000	200.000,00			
4.0.00.00	DESPESAS DE CAPITAL					5.600.000,00
4.4.00.00	INVESTIMENTOS				5.600.000,00	
4.4.90.00	APLICAÇÕES DIRETAS			5.600.000,00		
4.4.90.51	OBRAS E INSTALAÇÕES	1.500.00.200.000	400.000,00			
4.4.90.51	OBRAS E INSTALAÇÕES	1.540.01.999.000	300.000,00			
4.4.90.51	OBRAS E INSTALAÇÕES	1.542.01.999.000	1.300.000,00			
4.4.90.51	OBRAS E INSTALAÇÕES	1.550.01.999.000	250.000,00			
4.4.90.51	OBRAS E INSTALAÇÕES	1.569.01.999.000	500.000,00			
4.4.90.51	OBRAS E INSTALAÇÕES	1.570.01.999.000	1.000.000,00			
4.4.90.52	EQUIPAMENTOS E MATERIAL PERMANENTE	1.500.00.200.000	360.000,00			
4.4.90.52	EQUIPAMENTOS E MATERIAL PERMANENTE	1.540.01.999.000	200.000,00			
4.4.90.52	EQUIPAMENTOS E MATERIAL PERMANENTE	1.540.01.999.000	300.000,00			
4.4.90.52	EQUIPAMENTOS E MATERIAL PERMANENTE	1.542.01.999.000	240.000,00			
4.4.90.52	EQUIPAMENTOS E MATERIAL PERMANENTE	1.550.01.999.000	50.000,00			
4.4.90.52	EQUIPAMENTOS E MATERIAL PERMANENTE	1.569.01.999.000	650.000,00			
4.4.90.61	AQUISIÇÃO DE IMÓVEIS	1.500.00.200.000	50.000,00			
<b>TOTAL</b>						<b>24.539.000,00</b>

(Continua na página seguinte)



# LOA 2026

## PALMEIRA DO PIAUÍ - PI

### PREFEITURA MUN.DE PALMEIRA DO PIAUI

PRAÇA NÉ LUZ, 322 CEP: 64925-000 - CNPJ:06.554.372/0001-46

Orçamento Programa - Exercício de 2026

Anexo 02

Página 8

Lei: 0, Data:

### NATUREZA DA DESPESA POR ORGÃO

PODER ORGÃO	02 PREFEITURA MUNICIPAL 06 SECRETARIA MUNICIPAL DE SAÚDE					
Código	Especificação	F.R.-C.A.	Elemento	Modalidade	Grupo	Categoria Econômica
3.0.00.00	DESPESAS CORRENTES					7.961.000,00
3.1.00.00	PESSOAL E ENCARGOS SOCIAIS				3.844.000,00	
3.1.90.00	APLICAÇÕES DIRETAS			3.844.000,00		
3.1.90.04	CONTRATAÇÃO POR TEMPO DETERMINADO	1.500.00.300.000	45.000,00			
3.1.90.04	CONTRATAÇÃO POR TEMPO DETERMINADO	1.600.00.999.000	150.000,00			
3.1.90.04	CONTRATAÇÃO POR TEMPO DETERMINADO	1.600.02.999.000	450.000,00			
3.1.90.04	CONTRATAÇÃO POR TEMPO DETERMINADO	1.605.02.999.000	700.000,00			
3.1.90.11	VENCIMENTOS E VANTAGENS FIXAS - PESSOAL CIVIL	1.500.00.300.000	704.000,00			
3.1.90.11	VENCIMENTOS E VANTAGENS FIXAS - PESSOAL CIVIL	1.600.02.999.000	725.000,00			
3.1.90.11	VENCIMENTOS E VANTAGENS FIXAS - PESSOAL CIVIL	1.604.02.999.000	585.000,00			
3.1.90.11	VENCIMENTOS E VANTAGENS FIXAS - PESSOAL CIVIL	1.605.02.999.000	200.000,00			
3.1.90.13	OBRIGAÇÕES PATRONAIS	1.500.00.300.000	105.000,00			
3.1.90.13	OBRIGAÇÕES PATRONAIS	1.600.02.999.000	90.000,00			
3.1.90.13	OBRIGAÇÕES PATRONAIS	1.605.02.999.000	85.000,00			
3.1.90.13	OBRIGAÇÕES PATRONAIS	1.621.02.999.000	5.000,00			
3.3.00.00	OUTRAS DESPESAS CORRENTES				4.117.000,00	
3.3.50.00	TRANSFERÊNCIAS A INSTITUIÇÕES PRIVADAS SEM FINS LUCRATIVAS			1.000,00		
3.3.50.41	CONTRIBUIÇÕES	1.500.00.300.000	1.000,00			
3.3.90.00	APLICAÇÕES DIRETAS			4.116.000,00		
3.3.90.14	DIÁRIAS - CIVIL	1.500.00.300.000	75.000,00			
3.3.90.14	DIÁRIAS - CIVIL	1.600.02.999.000	5.000,00			
3.3.90.30	MATERIAL DE CONSUMO	1.500.00.300.000	720.000,00			
3.3.90.30	MATERIAL DE CONSUMO	1.600.02.999.000	685.000,00			
3.3.90.30	MATERIAL DE CONSUMO	1.621.02.999.000	50.000,00			
3.3.90.32	MATERIAL, BEM OU SERVIÇO PARA DISTRIBUIÇÃO GRATUITA	1.500.00.300.000	10.000,00			
3.3.90.33	PASSAGENS E DESPESAS COM LOCOMOÇÃO	1.500.00.300.000	10.000,00			
3.3.90.35	SERVIÇOS DE CONSULTORIA	1.500.00.300.000	84.000,00			
3.3.90.36	OUTROS SERVIÇOS DE TERCEIROS - PESSOA FÍSICA	1.500.00.300.000	610.000,00			
3.3.90.36	OUTROS SERVIÇOS DE TERCEIROS - PESSOA FÍSICA	1.600.02.999.000	340.000,00			
3.3.90.36	OUTROS SERVIÇOS DE TERCEIROS - PESSOA FÍSICA	1.621.02.999.000	50.000,00			
3.3.90.39	OUTROS SERVIÇOS DE TERCEIROS - PESSOA JURÍDICA	1.500.00.300.000	615.000,00			
3.3.90.39	OUTROS SERVIÇOS DE TERCEIROS - PESSOA JURÍDICA	1.600.00.999.000	15.000,00			
3.3.90.39	OUTROS SERVIÇOS DE TERCEIROS - PESSOA JURÍDICA	1.600.02.999.000	520.000,00			
3.3.90.39	OUTROS SERVIÇOS DE TERCEIROS - PESSOA JURÍDICA	1.621.02.999.000	50.000,00			
3.3.90.40	SERVIÇOS DE TECNOLOGIA DA INFORMAÇÃO E COMUNICAÇÃO	1.500.00.300.000	20.000,00			
3.3.90.40	SERVIÇOS DE TECNOLOGIA DA INFORMAÇÃO E COMUNICAÇÃO	1.600.02.999.000	10.000,00			
3.3.90.46	AUXÍLIO ALIMENTAÇÃO	1.500.00.300.000	15.000,00			
3.3.90.46	AUXÍLIO ALIMENTAÇÃO	1.600.02.999.000	15.000,00			
3.3.90.47	OBRIGAÇÕES TRIBUTÁRIAS E CONTRIBUTIVAS	1.500.00.300.000	1.000,00			

(Continua na página seguinte)





## LOA 2026

## PALMEIRA DO PIAUÍ - PI

## PREFEITURA MUN.DE PALMEIRA DO PIAUI

PRAÇA NÉ LUZ, 322 CEP: 64925-000 - CNPJ:06.554.372/0001-46

Orçamento Programa - Exercício de 2026

Anexo 02

Página 9

Lei: 0, Data:

## NATUREZA DA DESPESA POR ORGÃO

PODER	02 PREFEITURA MUNICIPAL					
ORGÃO	06 SECRETARIA MUNICIPAL DE SAÚDE					
Código	Especificação	F.R.-C.A.	Elemento	Modalidade	Grupo	Categoria Econômica
3.3.90.48	OUTROS AUXÍLIOS FINANCEIROS A PESSOAS FÍSICAS	1.500.00.300.000	200.000,00			
3.3.90.92	DESPESAS DE EXERCÍCIOS ANTERIORES	1.500.00.300.000	1.000,00			
3.3.90.93	INDENIZAÇÕES E RESTITUIÇÕES	1.500.00.300.000	10.000,00			
3.3.90.95	INDENIZAÇÕES PELA EXECUÇÃO DE TRABALHOS DE CAMPO	1.500.00.300.000	5.000,00			
4.0.00.00	DESPESAS DE CAPITAL					1.865.000,00
4.4.00.00	INVESTIMENTOS				1.865.000,00	
4.4.90.00	APLICAÇÕES DIRETAS			1.865.000,00		
4.4.90.51	OBRAS E INSTALAÇÕES	1.500.00.300.000	500.000,00			
4.4.90.51	OBRAS E INSTALAÇÕES	1.600.02.999.000	200.000,00			
4.4.90.51	OBRAS E INSTALAÇÕES	1.601.02.999.000	250.000,00			
4.4.90.51	OBRAS E INSTALAÇÕES	1.621.02.999.000	50.000,00			
4.4.90.52	EQUIPAMENTOS E MATERIAL PERMANENTE	1.500.00.300.000	100.000,00			
4.4.90.52	EQUIPAMENTOS E MATERIAL PERMANENTE	1.600.02.999.000	205.000,00			
4.4.90.52	EQUIPAMENTOS E MATERIAL PERMANENTE	1.600.02.999.000	260.000,00			
4.4.90.52	EQUIPAMENTOS E MATERIAL PERMANENTE	1.601.02.999.000	100.000,00			
4.4.90.52	EQUIPAMENTOS E MATERIAL PERMANENTE	1.601.02.999.000	200.000,00			
TOTAL						9.826.000,00

(Continua na página seguinte)



# LOA 2026

## PALMEIRA DO PIAUÍ - PI

### PREFEITURA MUN.DE PALMEIRA DO PIAUI

PRAÇA NÉ LUZ, 322 CEP: 64925-000 - CNPJ:06.554.372/0001-46

Orçamento Programa - Exercício de 2026

Anexo 02

Página 10

Lei: 0, Data:

### NATUREZA DA DESPESA POR ORGÃO

PODER		02 PREFEITURA MUNICIPAL				
ORGÃO		07 SECRETARIA MUNICIPAL DE ASSISTÊNCIA SOCIAL				
Código	Especificação	F.R.-C.A.	Elemento	Modalidade	Grupo	Categoria Econômica
3.0.00.00	DESPESAS CORRENTES					1.967.000,00
3.1.00.00	PESSOAL E ENCARGOS SOCIAIS				527.000,00	
3.1.90.00	APLICAÇÕES DIRETAS			527.000,00		
3.1.90.04	CONTRATAÇÃO POR TEMPO DETERMINADO	1.660.04.999.000	15.000,00			
3.1.90.11	VENCIMENTOS E VANTAGENS FIXAS - PESSOAL CIVIL	1.500.00.999.000	299.000,00			
3.1.90.11	VENCIMENTOS E VANTAGENS FIXAS - PESSOAL CIVIL	1.660.04.999.000	195.000,00			
3.1.90.13	OBRIGAÇÕES PATRONAIS	1.500.00.999.000	7.000,00			
3.1.90.13	OBRIGAÇÕES PATRONAIS	1.660.04.999.000	11.000,00			
3.3.00.00	OUTRAS DESPESAS CORRENTES				1.440.000,00	
3.3.90.00	APLICAÇÕES DIRETAS			1.440.000,00		
3.3.90.14	DIÁRIAS - CIVIL	1.500.00.999.000	7.000,00			
3.3.90.14	DIÁRIAS - CIVIL	1.660.04.999.000	5.000,00			
3.3.90.30	MATERIAL DE CONSUMO	1.500.00.999.000	55.000,00			
3.3.90.30	MATERIAL DE CONSUMO	1.660.04.999.000	93.000,00			
3.3.90.30	MATERIAL DE CONSUMO	1.661.04.999.000	29.000,00			
3.3.90.32	MATERIAL, BEM OU SERVIÇO PARA DISTRIBUIÇÃO GRATUITA	1.500.00.999.000	50.000,00			
3.3.90.32	MATERIAL, BEM OU SERVIÇO PARA DISTRIBUIÇÃO GRATUITA	1.661.04.999.000	12.000,00			
3.3.90.36	OUTROS SERVIÇOS DE TERCEIROS - PESSOA FÍSICA	1.500.00.999.000	100.000,00			
3.3.90.36	OUTROS SERVIÇOS DE TERCEIROS - PESSOA FÍSICA	1.660.04.999.000	45.000,00			
3.3.90.36	OUTROS SERVIÇOS DE TERCEIROS - PESSOA FÍSICA	1.661.04.999.000	20.000,00			
3.3.90.39	OUTROS SERVIÇOS DE TERCEIROS - PESSOA JURÍDICA	1.500.00.999.000	150.000,00			
3.3.90.39	OUTROS SERVIÇOS DE TERCEIROS - PESSOA JURÍDICA	1.660.04.999.000	22.000,00			
3.3.90.39	OUTROS SERVIÇOS DE TERCEIROS - PESSOA JURÍDICA	1.661.04.999.000	10.000,00			
3.3.90.40	SERVIÇOS DE TECNOLOGIA DA INFORMAÇÃO E COMUNICAÇÃO	1.660.04.999.000	2.000,00			
3.3.90.48	OUTROS AUXÍLIOS FINANCEIROS A PESSOAS FÍSICAS	1.500.00.999.000	820.000,00			
3.3.90.48	OUTROS AUXÍLIOS FINANCEIROS A PESSOAS FÍSICAS	1.661.04.999.000	20.000,00			
4.0.00.00	DESPESAS DE CAPITAL					69.000,00
4.4.00.00	INVESTIMENTOS				69.000,00	
4.4.90.00	APLICAÇÕES DIRETAS			69.000,00		
4.4.90.51	OBRAS E INSTALAÇÕES	1.500.00.999.000	50.000,00			
4.4.90.52	EQUIPAMENTOS E MATERIAL PERMANENTE	1.500.00.999.000	12.000,00			
4.4.90.52	EQUIPAMENTOS E MATERIAL PERMANENTE	1.660.04.999.000	7.000,00			
TOTAL						2.036.000,00

(Continua na página seguinte)

**LOA 2026****PALMEIRA DO PIAUÍ - PI****PREFEITURA MUN.DE PALMEIRA DO PIAUI**

PRAÇA NÉ LUZ, 322 CEP: 64925-000 - CNPJ:06.554.372/0001-46

Orçamento Programa - Exercício de 2026

Anexo 02

Página 11

Lei: 0, Data:

**NATUREZA DA DESPESA POR ORGÃO**

PODER ORGÃO	02 PREFEITURA MUNICIPAL 08 SECRETARIA MUNICIPAL DE AGRICULTURA					
Código	Especificação	F.R.-C.A.	Elemento	Modalidade	Grupo	Categoria Econômica
3.0.00.00	DESPESAS CORRENTES					124.000,00
3.1.00.00	PESSOAL E ENCARGOS SOCIAIS				72.000,00	
3.1.90.00	APLICAÇÕES DIRETAS			72.000,00		
3.1.90.04	CONTRATAÇÃO POR TEMPO DETERMINADO	1.500.00.999.000	10.000,00			
3.1.90.11	VENCIMENTOS E VANTAGENS FIXAS - PESSOAL CIVIL	1.500.00.999.000	60.000,00			
3.1.90.13	OBRIGAÇÕES PATRONAIS	1.500.00.999.000	2.000,00			
3.3.00.00	OUTRAS DESPESAS CORRENTES				52.000,00	
3.3.90.00	APLICAÇÕES DIRETAS			52.000,00		
3.3.90.14	DIÁRIAS - CIVIL	1.500.00.999.000	2.000,00			
3.3.90.30	MATERIAL DE CONSUMO	1.500.00.999.000	20.000,00			
3.3.90.32	MATERIAL, BEM OU SERVIÇO PARA DISTRIBUIÇÃO GRATUITA	1.500.00.999.000	10.000,00			
3.3.90.36	OUTROS SERVIÇOS DE TERCEIROS - PESSOA FÍSICA	1.500.00.999.000	5.000,00			
3.3.90.39	OUTROS SERVIÇOS DE TERCEIROS - PESSOA JURÍDICA	1.500.00.999.000	15.000,00			
4.0.00.00	DESPESAS DE CAPITAL					5.000,00
4.4.00.00	INVESTIMENTOS				5.000,00	
4.4.90.00	APLICAÇÕES DIRETAS			5.000,00		
4.4.90.52	EQUIPAMENTOS E MATERIAL PERMANENTE	1.500.00.999.000	5.000,00			
<b>TOTAL</b>						<b>129.000,00</b>

(Continua na página seguinte)

# LOA 2026

## PALMEIRA DO PIAUÍ - PI

**PREFEITURA MUN.DE PALMEIRA DO PIAUI**

PRAÇA NÉ LUZ, 322 CEP: 64925-000 - CNPJ:06.554.372/0001-46

Orçamento Programa - Exercício de 2026

Anexo 02

Página 12

**NATUREZA DA DESPESA POR ORGÃO**

Lei: 0, Data:

PODER 02 PREFEITURA MUNICIPAL ORGÃO 09 SECRETARIA MUNICIPAL DE DESENVOLVIMENTO, OBRAS E SERVIÇOS P						
Código	Especificação	F.R.-C.A.	Elemento	Modalidade	Grupo	Categoria Econômica
3.0.00.00	DESPESAS CORRENTES					2.147.000,00
3.1.00.00	PESSOAL E ENCARGOS SOCIAIS				62.000,00	
3.1.90.00	APLICAÇÕES DIRETAS			62.000,00		
3.1.90.11	VENCIMENTOS E VANTAGENS FIXAS - PESSOAL CIVIL	1.500.00.999.000	60.000,00			
3.1.90.13	OBRIGAÇÕES PATRONAIS	1.500.00.999.000	2.000,00			
3.3.00.00	OUTRAS DESPESAS CORRENTES				2.085.000,00	
3.3.90.00	APLICAÇÕES DIRETAS			2.085.000,00		
3.3.90.30	MATERIAL DE CONSUMO	1.500.00.999.000	150.000,00			
3.3.90.30	MATERIAL DE CONSUMO	1.751.00.120.000	30.000,00			
3.3.90.36	OUTROS SERVIÇOS DE TERCEIROS - PESSOA FÍSICA	1.500.00.999.000	35.000,00			
3.3.90.36	OUTROS SERVIÇOS DE TERCEIROS - PESSOA FÍSICA	1.751.00.120.000	5.000,00			
3.3.90.39	OUTROS SERVIÇOS DE TERCEIROS - PESSOA JURÍDICA	1.500.00.999.000	1.700.000,00			
3.3.90.39	OUTROS SERVIÇOS DE TERCEIROS - PESSOA JURÍDICA	1.751.00.120.000	165.000,00			
4.0.00.00	DESPESAS DE CAPITAL					4.730.000,00
4.4.00.00	INVESTIMENTOS				4.730.000,00	
4.4.90.00	APLICAÇÕES DIRETAS			4.730.000,00		
4.4.90.51	OBRAS E INSTALAÇÕES	1.500.00.999.000	1.400.000,00			
4.4.90.51	OBRAS E INSTALAÇÕES	1.700.05.999.000	1.000.000,00			
4.4.90.51	OBRAS E INSTALAÇÕES	1.700.05.999.000	1.600.000,00			
4.4.90.51	OBRAS E INSTALAÇÕES	1.706.05.999.000	200.000,00			
4.4.90.51	OBRAS E INSTALAÇÕES	1.706.05.999.000	400.000,00			
4.4.90.51	OBRAS E INSTALAÇÕES	1.750.05.999.000	15.000,00			
4.4.90.52	EQUIPAMENTOS E MATERIAL PERMANENTE	1.500.00.999.000	115.000,00			
<b>TOTAL</b>						<b>6.877.000,00</b>

(Continua na página seguinte)

**LOA 2026****PALMEIRA DO PIAUÍ - PI****PREFEITURA MUN.DE PALMEIRA DO PIAUI**

PRAÇA NÉ LUZ, 322 CEP: 64925-000 - CNPJ:06.554.372/0001-46

Orçamento Programa - Exercício de 2026

Anexo 02

Página 13

Lei: 0, Data:

**NATUREZA DA DESPESA POR ORGÃO**

PODER ORGÃO		02 PREFEITURA MUNICIPAL 10 UNIDADE MISTA DE SAÚDE MIGUEL PINHEIRO LOPES				
Código	Especificação	F.R.-C.A.	Elemento	Modalidade	Grupo	Categoria Econômica
3.0.00.00	DESPESAS CORRENTES					461.000,00
3.1.00.00	PESSOAL E ENCARGOS SOCIAIS				228.000,00	
3.1.90.00	APLICAÇÕES DIRETAS			228.000,00		
3.1.90.04	CONTRATAÇÃO POR TEMPO DETERMINADO	1.500.00.300.000	30.000,00			
3.1.90.04	CONTRATAÇÃO POR TEMPO DETERMINADO	1.621.02.999.000	70.000,00			
3.1.90.11	VENCIMENTOS E VANTAGENS FIXAS - PESSOAL CIVIL	1.500.00.300.000	54.000,00			
3.1.90.11	VENCIMENTOS E VANTAGENS FIXAS - PESSOAL CIVIL	1.621.02.999.000	55.000,00			
3.1.90.13	OBRIGAÇÕES PATRONAIS	1.500.00.300.000	5.000,00			
3.1.90.13	OBRIGAÇÕES PATRONAIS	1.621.02.999.000	10.000,00			
3.1.90.92	DESPESAS DE EXERCÍCIOS ANTERIORES	1.500.00.300.000	2.000,00			
3.1.90.92	DESPESAS DE EXERCÍCIOS ANTERIORES	1.621.02.999.000	2.000,00			
3.3.00.00	OUTRAS DESPESAS CORRENTES				233.000,00	
3.3.90.00	APLICAÇÕES DIRETAS			233.000,00		
3.3.90.14	DIÁRIAS - CIVIL	1.500.00.300.000	2.000,00			
3.3.90.14	DIÁRIAS - CIVIL	1.621.02.999.000	3.000,00			
3.3.90.30	MATERIAL DE CONSUMO	1.500.00.300.000	10.000,00			
3.3.90.30	MATERIAL DE CONSUMO	1.621.02.999.000	110.000,00			
3.3.90.33	PASSAGENS E DESPESAS COM LOCOMOÇÃO	1.500.00.300.000	1.000,00			
3.3.90.33	PASSAGENS E DESPESAS COM LOCOMOÇÃO	1.621.02.999.000	2.000,00			
3.3.90.36	OUTROS SERVIÇOS DE TERCEIROS - PESSOA FÍSICA	1.500.00.300.000	10.000,00			
3.3.90.36	OUTROS SERVIÇOS DE TERCEIROS - PESSOA FÍSICA	1.621.02.999.000	30.000,00			
3.3.90.39	OUTROS SERVIÇOS DE TERCEIROS - PESSOA JURÍDICA	1.500.00.300.000	5.000,00			
3.3.90.39	OUTROS SERVIÇOS DE TERCEIROS - PESSOA JURÍDICA	1.621.02.999.000	45.000,00			
3.3.90.40	SERVIÇOS DE TECNOLOGIA DA INFORMAÇÃO E COMUNICAÇÃO	1.500.00.300.000	1.000,00			
3.3.90.40	SERVIÇOS DE TECNOLOGIA DA INFORMAÇÃO E COMUNICAÇÃO	1.621.02.999.000	12.000,00			
3.3.90.92	DESPESAS DE EXERCÍCIOS ANTERIORES	1.500.00.300.000	1.000,00			
3.3.90.92	DESPESAS DE EXERCÍCIOS ANTERIORES	1.621.02.999.000	1.000,00			
4.0.00.00	DESPESAS DE CAPITAL					185.000,00
4.4.00.00	INVESTIMENTOS				185.000,00	
4.4.90.00	APLICAÇÕES DIRETAS			185.000,00		
4.4.90.51	OBRAS E INSTALAÇÕES	1.500.00.300.000	100.000,00			
4.4.90.51	OBRAS E INSTALAÇÕES	1.621.02.999.000	50.000,00			
4.4.90.52	EQUIPAMENTOS E MATERIAL PERMANENTE	1.500.00.300.000	5.000,00			
4.4.90.52	EQUIPAMENTOS E MATERIAL PERMANENTE	1.621.02.999.000	30.000,00			
<b>TOTAL</b>						<b>646.000,00</b>

(Continua na página seguinte)



# LOA 2026

## PALMEIRA DO PIAUÍ - PI

### PREFEITURA MUN.DE PALMEIRA DO PIAUI

PRAÇA NÉ LUZ, 322 CEP: 64925-000 - CNPJ:06.554.372/0001-46

Orçamento Programa - Exercício de 2026

Anexo 02

Página 14

Lei: 0, Data:

#### NATUREZA DA DESPESA POR ORGÃO

PODER ORGÃO	02 PREFEITURA MUNICIPAL 11 SECRETARIA MUNICIPAL DE CULTURA					
Código	Especificação	F.R.-C.A.	Elemento	Modalidade	Grupo	Categoria Econômica
3.0.00.00	DESPESAS CORRENTES					799.000,00
3.1.00.00	PESSOAL E ENCARGOS SOCIAIS				62.000,00	
3.1.90.00	APLICAÇÕES DIRETAS			62.000,00		
3.1.90.11	VENCIMENTOS E VANTAGENS FIXAS - PESSOAL CIVIL	1.500.00.999.000	60.000,00			
3.1.90.13	OBRIGAÇÕES PATRONAIS	1.500.00.999.000	2.000,00			
3.3.00.00	OUTRAS DESPESAS CORRENTES				737.000,00	
3.3.90.00	APLICAÇÕES DIRETAS			737.000,00		
3.3.90.14	DIÁRIAS - CIVIL	1.500.00.999.000	2.000,00			
3.3.90.30	MATERIAL DE CONSUMO	1.500.00.999.000	10.000,00			
3.3.90.31	PREMIAÇÕES CULTURAIS, ARTÍSTICAS, CIENTÍFICAS, DESPORTIV	1.715.00.999.000	50.000,00			
3.3.90.31	PREMIAÇÕES CULTURAIS, ARTÍSTICAS, CIENTÍFICAS, DESPORTIV	1.716.00.999.000	60.000,00			
3.3.90.31	PREMIAÇÕES CULTURAIS, ARTÍSTICAS, CIENTÍFICAS, DESPORTIV	1.719.05.999.000	50.000,00			
3.3.90.36	OUTROS SERVIÇOS DE TERCEIROS - PESSOA FÍSICA	1.500.00.999.000	35.000,00			
3.3.90.39	OUTROS SERVIÇOS DE TERCEIROS - PESSOA JURÍDICA	1.500.00.999.000	510.000,00			
3.3.90.39	OUTROS SERVIÇOS DE TERCEIROS - PESSOA JURÍDICA	1.719.05.999.000	20.000,00			
TOTAL						799.000,00

### PREFEITURA MUN.DE PALMEIRA DO PIAUI

PRAÇA NÉ LUZ, 322 CEP: 64925-000 - CNPJ:06.554.372/0001-46

Orçamento Programa - Exercício de 2026

Anexo 02

Página 15

Lei: 0, Data:

#### NATUREZA DA DESPESA POR ORGÃO

PODER ORGÃO	02 PREFEITURA MUNICIPAL 12 SECRETARIA MUNICIPAL DE LAZER					
Código	Especificação	F.R.-C.A.	Elemento	Modalidade	Grupo	Categoria Econômica
3.0.00.00	DESPESAS CORRENTES					225.000,00
3.1.00.00	PESSOAL E ENCARGOS SOCIAIS				62.000,00	
3.1.90.00	APLICAÇÕES DIRETAS			62.000,00		
3.1.90.11	VENCIMENTOS E VANTAGENS FIXAS - PESSOAL CIVIL	1.500.00.999.000	60.000,00			
3.1.90.13	OBRIGAÇÕES PATRONAIS	1.500.00.999.000	2.000,00			
3.3.00.00	OUTRAS DESPESAS CORRENTES				163.000,00	
3.3.90.00	APLICAÇÕES DIRETAS			163.000,00		
3.3.90.14	DIÁRIAS - CIVIL	1.500.00.999.000	3.000,00			
3.3.90.31	PREMIAÇÕES CULTURAIS, ARTÍSTICAS, CIENTÍFICAS, DESPORTIV	1.500.00.999.000	50.000,00			
3.3.90.36	OUTROS SERVIÇOS DE TERCEIROS - PESSOA FÍSICA	1.500.00.999.000	30.000,00			
3.3.90.39	OUTROS SERVIÇOS DE TERCEIROS - PESSOA JURÍDICA	1.500.00.999.000	80.000,00			
TOTAL						225.000,00

(Continua na página seguinte)

**LOA 2026****PALMEIRA DO PIAUÍ - PI****PREFEITURA MUN.DE PALMEIRA DO PIAUI**

PRAÇA NÉ LUZ, 322 CEP: 64925-000 - CNPJ:06.554.372/0001-46

Orçamento Programa - Exercício de 2026

Anexo 02

Página 16

Lei: 0, Data:

**NATUREZA DA DESPESA POR ORGÃO**

PODER ORGÃO 02 PREFEITURA MUNICIPAL 13 SECRETARIA MUNICIPAL DE DESPORTOS						
Código	Especificação	F.R.-C.A.	Elemento	Modalidade	Grupo	Categoria Econômica
3.0.00.00	DESPESAS CORRENTES					272.000,00
3.1.00.00	PESSOAL E ENCARGOS SOCIAIS				62.000,00	
3.1.90.00	APLICAÇÕES DIRETAS			62.000,00		
3.1.90.11	VENCIMENTOS E VANTAGENS FIXAS - PESSOAL CIVIL	1.500.00.999.000	60.000,00			
3.1.90.13	OBRIGAÇÕES PATRONAIS	1.500.00.999.000	2.000,00			
3.3.00.00	OUTRAS DESPESAS CORRENTES				210.000,00	
3.3.90.00	APLICAÇÕES DIRETAS			210.000,00		
3.3.90.14	DIÁRIAS - CIVIL	1.500.00.999.000	5.000,00			
3.3.90.30	MATERIAL DE CONSUMO	1.500.00.999.000	150.000,00			
3.3.90.32	MATERIAL, BEM OU SERVIÇO PARA DISTRIBUIÇÃO GRATUITA	1.500.00.999.000	20.000,00			
3.3.90.36	OUTROS SERVIÇOS DE TERCEIROS - PESSOA FÍSICA	1.500.00.999.000	15.000,00			
3.3.90.39	OUTROS SERVIÇOS DE TERCEIROS - PESSOA JURÍDICA	1.500.00.999.000	20.000,00			
4.0.00.00	DESPESAS DE CAPITAL					570.000,00
4.4.00.00	INVESTIMENTOS				570.000,00	
4.4.90.00	APLICAÇÕES DIRETAS			570.000,00		
4.4.90.51	OBRAS E INSTALAÇÕES	1.500.00.999.000	250.000,00			
4.4.90.51	OBRAS E INSTALAÇÕES	1.700.05.999.000	300.000,00			
4.4.90.52	EQUIPAMENTOS E MATERIAL PERMANENTE	1.500.00.999.000	20.000,00			
<b>TOTAL</b>						<b>842.000,00</b>

**PREFEITURA MUN.DE PALMEIRA DO PIAUI**

PRAÇA NÉ LUZ, 322 CEP: 64925-000 - CNPJ:06.554.372/0001-46

Orçamento Programa - Exercício de 2026

Anexo 02

Página 17

Lei: 0, Data:

**NATUREZA DA DESPESA POR ORGÃO**

PODER ORGÃO 02 PREFEITURA MUNICIPAL 14 SECRETARIA MUNICIPAL DE MEIO AMBIENTE						
Código	Especificação	F.R.-C.A.	Elemento	Modalidade	Grupo	Categoria Econômica
3.0.00.00	DESPESAS CORRENTES					77.000,00
3.1.00.00	PESSOAL E ENCARGOS SOCIAIS				62.000,00	
3.1.90.00	APLICAÇÕES DIRETAS			62.000,00		
3.1.90.11	VENCIMENTOS E VANTAGENS FIXAS - PESSOAL CIVIL	1.500.00.999.000	60.000,00			
3.1.90.13	OBRIGAÇÕES PATRONAIS	1.500.00.999.000	2.000,00			
3.3.00.00	OUTRAS DESPESAS CORRENTES				15.000,00	
3.3.90.00	APLICAÇÕES DIRETAS			15.000,00		
3.3.90.36	OUTROS SERVIÇOS DE TERCEIROS - PESSOA FÍSICA	1.500.00.999.000	5.000,00			
3.3.90.39	OUTROS SERVIÇOS DE TERCEIROS - PESSOA JURÍDICA	1.500.00.999.000	10.000,00			
4.0.00.00	DESPESAS DE CAPITAL					310.000,00
4.4.00.00	INVESTIMENTOS				310.000,00	
4.4.90.00	APLICAÇÕES DIRETAS			310.000,00		
4.4.90.51	OBRAS E INSTALAÇÕES	1.500.00.999.000	300.000,00			
4.4.90.52	EQUIPAMENTOS E MATERIAL PERMANENTE	1.500.00.999.000	10.000,00			
<b>TOTAL</b>						<b>387.000,00</b>

(Continua na página seguinte)



# LOA 2026

## PALMEIRA DO PIAUÍ - PI

PREFEITURA MUN.DE PALMEIRA DO PIAUI  
PRAÇA NÉ LUZ, 322 CEP: 64925-000 - CNPJ:06.554.372/0001-46

Orçamento Programa - Exercício de 2026  
Anexo 02  
Página 18  
Lei: 0, Data:

### NATUREZA DA DESPESA POR ORGÃO

PODER ORGÃO	90 RESERVA DE CONTINGÊNCIA 90 RESERVA DE CONTINGÊNCIA					
Código	Especificação	F.R.-C.A.	Elemento	Modalidade	Grupo	Categoria Econômica
9.0.00.00	RESERVA DE CONTINGÊNCIA					500.000,00
9.9.00.00	RESERVA DE CONTINGÊNCIA				500.000,00	
9.9.99.00	RESERVA DE CONTINGÊNCIA			500.000,00		
9.9.99.99	RESERVA DE CONTINGÊNCIA	1.500.00.999.000	500.000,00			
TOTAL						500.000,00
TOTAL GERAL						55.313.000,00

HUGUEMAR ROSAL LUSTOSA  
FILHO:03528648341  
HUGUEMAR ROSAL LUSTOSA FILHO  
PREFEITO MUNICIPAL  
035.286.483-41

JSM CONTABILIDADE  
LTDA:3992327600018  
7  
JSM CONTABILIDADE  
CONTADOR CRC/PI 6347/0-3  
623.895.643-72

PREFEITURA MUN.DE PALMEIRA DO PIAUI  
PRAÇA NÉ LUZ, 322 CEP: 64925-000 - CNPJ:06.554.372/0001-46

Orçamento Programa - Exercício de 2026

Anexo 02  
Página 1

### NATUREZA DA DESPESA POR ORGÃO E UNIDADE

Lei: 0, Data:

PODER ORGÃO UNIDADE	01 CÂMARA MUNICIPAL 01 CÂMARA MUNICIPAL 01 CÂMARA MUNICIPAL					
Código	Especificação	F.R.-C.A.	Elemento	Modalidade	Grupo	Categoria Econômica
3.0.00.00	DESPESAS CORRENTES					1.695.000,00
3.1.00.00	PESSOAL E ENCARGOS SOCIAIS				930.000,00	
3.1.90.00	APLICAÇÕES DIRETAS			930.000,00		
3.1.90.11	VENCIMENTOS E VANTAGENS FIXAS - PESSOAL CIVIL	1.500.00.999.000	800.000,00			
3.1.90.13	OBRIGAÇÕES PATRONAIS	1.500.00.999.000	130.000,00			
3.3.00.00	OUTRAS DESPESAS CORRENTES				765.000,00	
3.3.50.00	TRANSFERÊNCIAS A INSTITUIÇÕES PRIVADAS SEM FINS LUCRATIVOS			20.000,00		
3.3.50.41	CONTRIBUIÇÕES	1.500.00.999.000	20.000,00			
3.3.90.00	APLICAÇÕES DIRETAS			745.000,00		
3.3.90.14	DIÁRIAS - CIVIL	1.500.00.999.000	72.000,00			
3.3.90.30	MATERIAL DE CONSUMO	1.500.00.999.000	50.000,00			
3.3.90.33	PASSAGENS E DESPESAS COM LOCOMOÇÃO	1.500.00.999.000	3.000,00			
3.3.90.35	SERVIÇOS DE CONSULTORIA	1.500.00.999.000	192.000,00			
3.3.90.36	OUTROS SERVIÇOS DE TERCEIROS - PESSOA FÍSICA	1.500.00.999.000	108.000,00			
3.3.90.39	OUTROS SERVIÇOS DE TERCEIROS - PESSOA JURÍDICA	1.500.00.999.000	300.000,00			
3.3.90.40	SERVIÇOS DE TECNOLOGIA DA INFORMAÇÃO E COMUNICAÇÃO	1.500.00.999.000	18.000,00			
3.3.90.92	DESPESAS DE EXERCÍCIOS ANTERIORES	1.500.00.999.000	2.000,00			
4.0.00.00	DESPESAS DE CAPITAL					180.000,00
4.4.00.00	INVESTIMENTOS				180.000,00	
4.4.90.00	APLICAÇÕES DIRETAS			180.000,00		
4.4.90.51	OBRAS E INSTALAÇÕES	1.500.00.999.000	100.000,00			
4.4.90.52	EQUIPAMENTOS E MATERIAL PERMANENTE	1.500.00.999.000	80.000,00			
TOTAL						1.875.000,00

(Continua na página seguinte)



## LOA 2026

## PALMEIRA DO PIAUÍ - PI

## PREFEITURA MUN.DE PALMEIRA DO PIAUI

PRAÇA NÉ LUZ, 322 CEP: 64925-000 - CNPJ:06.554.372/0001-46

Anexo 02

Página 2

Orçamento Programa - Exercício de 2026

## NATUREZA DA DESPESA POR ORGÃO E UNIDADE

Lei: 0, Data:

PODER 02 PREFEITURA MUNICIPAL						
ORGÃO 01 GABINETE DO PREFEITO						
UNIDADE 01 GABINETE DO PREFEITO						
Código	Especificação	F.R.-C.A.	Elemento	Modalidade	Grupo	Categoria Econômica
3.0.00.00	DESPESAS CORRENTES					1.006.000,00
3.1.00.00	PESSOAL E ENCARGOS SOCIAIS				592.000,00	
3.1.90.00	APLICAÇÕES DIRETAS			592.000,00		
3.1.90.11	VENCIMENTOS E VANTAGENS FIXAS - PESSOAL CIVIL	1.500.00.999.000	585.000,00			
3.1.90.13	OBRIGAÇÕES PATRONAIS	1.500.00.999.000	7.000,00			
3.3.00.00	OUTRAS DESPESAS CORRENTES				414.000,00	
3.3.90.00	APLICAÇÕES DIRETAS			414.000,00		
3.3.90.14	DIÁRIAS - CIVIL	1.500.00.999.000	97.000,00			
3.3.90.30	MATERIAL DE CONSUMO	1.500.00.999.000	10.000,00			
3.3.90.35	SERVIÇOS DE CONSULTORIA	1.500.00.999.000	240.000,00			
3.3.90.36	OUTROS SERVIÇOS DE TERCEIROS - PESSOA FÍSICA	1.500.00.999.000	62.000,00			
3.3.90.39	OUTROS SERVIÇOS DE TERCEIROS - PESSOA JURÍDICA	1.500.00.999.000	5.000,00			
4.0.00.00	DESPESAS DE CAPITAL					15.000,00
4.4.00.00	INVESTIMENTOS				15.000,00	
4.4.90.00	APLICAÇÕES DIRETAS			15.000,00		
4.4.90.52	EQUIPAMENTOS E MATERIAL PERMANENTE	1.500.00.999.000	15.000,00			
TOTAL						1.021.000,00

## PREFEITURA MUN.DE PALMEIRA DO PIAUI

PRAÇA NÉ LUZ, 322 CEP: 64925-000 - CNPJ:06.554.372/0001-46

Anexo 02

Página 3

Orçamento Programa - Exercício de 2026

## NATUREZA DA DESPESA POR ORGÃO E UNIDADE

Lei: 0, Data:

PODER 02 PREFEITURA MUNICIPAL						
ORGÃO 02 SECRETARIA MUNICIPAL DE FAZENDA						
UNIDADE 01 SECRETARIA MUNICIPAL DE FAZENDA						
Código	Especificação	F.R.-C.A.	Elemento	Modalidade	Grupo	Categoria Econômica
3.0.00.00	DESPESAS CORRENTES					625.000,00
3.1.00.00	PESSOAL E ENCARGOS SOCIAIS				155.000,00	
3.1.90.00	APLICAÇÕES DIRETAS			155.000,00		
3.1.90.11	VENCIMENTOS E VANTAGENS FIXAS - PESSOAL CIVIL	1.500.00.999.000	150.000,00			
3.1.90.13	OBRIGAÇÕES PATRONAIS	1.500.00.999.000	5.000,00			
3.3.00.00	OUTRAS DESPESAS CORRENTES				470.000,00	
3.3.90.00	APLICAÇÕES DIRETAS			470.000,00		
3.3.90.14	DIÁRIAS - CIVIL	1.500.00.999.000	40.000,00			
3.3.90.39	OUTROS SERVIÇOS DE TERCEIROS - PESSOA JURÍDICA	1.500.00.999.000	30.000,00			
3.3.90.47	OBRIGAÇÕES TRIBUTÁRIAS E CONTRIBUTIVAS	1.500.00.999.000	400.000,00			
4.0.00.00	DESPESAS DE CAPITAL					515.000,00
4.4.00.00	INVESTIMENTOS				15.000,00	
4.4.90.00	APLICAÇÕES DIRETAS			15.000,00		
4.4.90.52	EQUIPAMENTOS E MATERIAL PERMANENTE	1.500.00.999.000	15.000,00			
4.6.00.00	AMORTIZAÇÃO DA DÍVIDA				500.000,00	
4.6.90.00	APLICAÇÕES DIRETAS			500.000,00		
4.6.90.71	PRINCIPAL DA DÍVIDA CONTRATUAL RESGATADO	1.500.00.999.000	500.000,00			
TOTAL						1.140.000,00

(Continua na página seguinte)



# LOA 2026

## PALMEIRA DO PIAUÍ - PI

### PREFEITURA MUN.DE PALMEIRA DO PIAUI

PRAÇA NÉ LUZ, 322 CEP: 64925-000 - CNPJ:06.554.372/0001-46

Orçamento Programa - Exercício de 2026

#### NATUREZA DA DESPESA POR ORGÃO E UNIDADE

Anexo 02

Página 4

Lei: 0, Data:

PODER	02 PREFEITURA MUNICIPAL					
ORGÃO	03 SECRETARIA MUNICIPAL DE ADMINISTRAÇÃO E PLANEJAMENTO					
UNIDADE	01 SECRETARIA DE ADMINISTRAÇÃO E PLANEJAMENTO					
Código	Especificação	F.R.-C.A.	Elemento	Modalidade	Grupo	Categoria Econômica
3.0.00.00	DESPESAS CORRENTES					3.900.000,00
3.0.00.00	DESPESAS CORRENTES					100.000,00
3.1.00.00	PESSOAL E ENCARGOS SOCIAIS				1.485.000,00	
3.1.90.00	APLICAÇÕES DIRETAS			1.485.000,00		
3.1.90.04	CONTRATAÇÃO POR TEMPO DETERMINADO	1.500.00.999.000	50.000,00			
3.1.90.11	VENCIMENTOS E VANTAGENS FIXAS - PESSOAL CIVIL	1.500.00.999.000	740.000,00			
3.1.90.13	OBRIGAÇÕES PATRONAIS	1.500.00.999.000	350.000,00			
3.1.90.91	SENTENÇAS JUDICIAIS	1.500.00.999.000	300.000,00			
3.1.90.92	DESPESAS DE EXERCÍCIOS ANTERIORES	1.500.00.999.000	15.000,00			
3.1.90.94	INDENIZAÇÕES E RESTITUIÇÕES TRABALHISTAS	1.500.00.999.000	30.000,00			
3.3.00.00	OUTRAS DESPESAS CORRENTES				2.515.000,00	
3.3.50.00	TRANSFERÊNCIAS A INSTITUIÇÕES PRIVADAS SEM FINS LUCRATIVOS			50.000,00		
3.3.50.41	CONTRIBUIÇÕES	1.500.00.999.000	50.000,00			
3.3.90.00	APLICAÇÕES DIRETAS			2.465.000,00		
3.3.90.14	DIÁRIAS - CIVIL	1.500.00.999.000	30.000,00			
3.3.90.30	MATERIAL DE CONSUMO	1.500.00.999.000	800.000,00			
3.3.90.30	MATERIAL DE CONSUMO	1.710.05.999.000	100.000,00			
3.3.90.32	MATERIAL, BEM OU SERVIÇO PARA DISTRIBUIÇÃO GRATUITA	1.500.00.999.000	15.000,00			
3.3.90.33	PASSAGENS E DESPESAS COM LOCOMOÇÃO	1.500.00.999.000	5.000,00			
3.3.90.35	SERVIÇOS DE CONSULTORIA	1.500.00.999.000	400.000,00			
3.3.90.36	OUTROS SERVIÇOS DE TERCEIROS - PESSOA FÍSICA	1.500.00.999.000	500.000,00			
3.3.90.39	OUTROS SERVIÇOS DE TERCEIROS - PESSOA JURÍDICA	1.500.00.999.000	600.000,00			
3.3.90.92	DESPESAS DE EXERCÍCIOS ANTERIORES	1.500.00.999.000	15.000,00			
4.0.00.00	DESPESAS DE CAPITAL					150.000,00
4.4.00.00	INVESTIMENTOS				150.000,00	
4.4.90.00	APLICAÇÕES DIRETAS			150.000,00		
4.4.90.52	EQUIPAMENTOS E MATERIAL PERMANENTE	1.500.00.999.000	50.000,00			
4.4.90.61	AQUISIÇÃO DE IMÓVEIS	1.500.00.999.000	100.000,00			
TOTAL						4.150.000,00

### PREFEITURA MUN.DE PALMEIRA DO PIAUI

PRAÇA NÉ LUZ, 322 CEP: 64925-000 - CNPJ:06.554.372/0001-46

Orçamento Programa - Exercício de 2026

#### NATUREZA DA DESPESA POR ORGÃO E UNIDADE

Anexo 02

Página 5

Lei: 0, Data:

PODER	02 PREFEITURA MUNICIPAL					
ORGÃO	04 SECRETARIA MUNICIPAL DE FINANÇAS					
UNIDADE	01 SECRETARIA MUNICIPAL DE FINANÇAS					
Código	Especificação	F.R.-C.A.	Elemento	Modalidade	Grupo	Categoria Econômica
3.0.00.00	DESPESAS CORRENTES					321.000,00
3.1.00.00	PESSOAL E ENCARGOS SOCIAIS				60.000,00	
3.1.90.00	APLICAÇÕES DIRETAS			60.000,00		
3.1.90.11	VENCIMENTOS E VANTAGENS FIXAS - PESSOAL CIVIL	1.500.00.999.000	60.000,00			
3.3.00.00	OUTRAS DESPESAS CORRENTES				261.000,00	
3.3.90.00	APLICAÇÕES DIRETAS			261.000,00		
3.3.90.30	MATERIAL DE CONSUMO	1.500.00.999.000	25.000,00			
3.3.90.39	OUTROS SERVIÇOS DE TERCEIROS - PESSOA JURÍDICA	1.500.00.999.000	200.000,00			
3.3.90.40	SERVIÇOS DE TECNOLOGIA DA INFORMAÇÃO E COMUNICAÇÃO	1.500.00.999.000	36.000,00			
TOTAL						321.000,00

(Continua na página seguinte)

**LOA 2026****PALMEIRA DO PIAUÍ - PI****PREFEITURA MUN.DE PALMEIRA DO PIAUI**

PRAÇA NÉ LUZ, 322 CEP: 64925-000 - CNPJ:06.554.372/0001-46

Anexo 02

Página 6

Orçamento Programa - Exercício de 2026

**NATUREZA DA DESPESA POR ORGÃO E UNIDADE**

Lei: 0, Data:

PODER 02 PREFEITURA MUNICIPAL ORGÃO 05 SECRETARIA MUNICIPAL DE EDUCAÇÃO UNIDADE 01 SECRETARIA MUNICIPAL DE EDUCAÇÃO						
Código	Especificação	F.R.-C.A.	Elemento	Modalidade	Grupo	Categoria Econômica
3.0.00.00	DESPESAS CORRENTES					200.000,00
3.0.00.00	DESPESAS CORRENTES					100.000,00
3.0.00.00	DESPESAS CORRENTES					85.000,00
3.0.00.00	DESPESAS CORRENTES					2.403.000,00
3.0.00.00	DESPESAS CORRENTES					160.000,00
3.0.00.00	DESPESAS CORRENTES					300.000,00
3.0.00.00	DESPESAS CORRENTES					1.000,00
3.1.00.00	PESSOAL E ENCARGOS SOCIAIS				456.000,00	
3.1.90.00	APLICAÇÕES DIRETAS			456.000,00		
3.1.90.04	CONTRATAÇÃO POR TEMPO DETERMINADO	1.500.00.200.000	100.000,00			
3.1.90.04	CONTRATAÇÃO POR TEMPO DETERMINADO	1.569.01.999.000	60.000,00			
3.1.90.11	VENCIMENTOS E VANTAGENS FIXAS - PESSOAL CIVIL	1.500.00.200.000	220.000,00			
3.1.90.13	OBRIGAÇÕES PATRONAIS	1.500.00.200.000	51.000,00			
3.1.90.13	OBRIGAÇÕES PATRONAIS	1.569.01.999.000	5.000,00			
3.1.90.91	SENTENÇAS JUDICIAIS	1.500.00.200.000	15.000,00			
3.1.90.94	INDENIZAÇÕES E RESTITUIÇÕES TRABALHISTAS	1.500.00.200.000	5.000,00			
3.3.00.00	OUTRAS DESPESAS CORRENTES				2.793.000,00	
3.3.90.00	APLICAÇÕES DIRETAS			2.793.000,00		
3.3.90.14	DIÁRIAS - CIVIL	1.500.00.200.000	21.000,00			
3.3.90.30	MATERIAL DE CONSUMO	1.500.00.200.000	800.000,00			
3.3.90.30	MATERIAL DE CONSUMO	1.550.01.999.000	140.000,00			
3.3.90.30	MATERIAL DE CONSUMO	1.551.01.999.000	1.000,00			
3.3.90.30	MATERIAL DE CONSUMO	1.552.01.999.000	300.000,00			
3.3.90.30	MATERIAL DE CONSUMO	1.553.01.999.000	30.000,00			
3.3.90.30	MATERIAL DE CONSUMO	1.569.01.999.000	5.000,00			
3.3.90.36	OUTROS SERVIÇOS DE TERCEIROS - PESSOA FÍSICA	1.500.00.200.000	66.000,00			
3.3.90.36	OUTROS SERVIÇOS DE TERCEIROS - PESSOA FÍSICA	1.550.01.999.000	5.000,00			
3.3.90.36	OUTROS SERVIÇOS DE TERCEIROS - PESSOA FÍSICA	1.553.01.999.000	5.000,00			
3.3.90.36	OUTROS SERVIÇOS DE TERCEIROS - PESSOA FÍSICA	1.569.01.999.000	5.000,00			
3.3.90.39	OUTROS SERVIÇOS DE TERCEIROS - PESSOA JURÍDICA	1.500.00.200.000	900.000,00			
3.3.90.39	OUTROS SERVIÇOS DE TERCEIROS - PESSOA JURÍDICA	1.550.01.999.000	55.000,00			
3.3.90.39	OUTROS SERVIÇOS DE TERCEIROS - PESSOA JURÍDICA	1.553.01.999.000	125.000,00			
3.3.90.39	OUTROS SERVIÇOS DE TERCEIROS - PESSOA JURÍDICA	1.569.01.999.000	10.000,00			
3.3.90.39	OUTROS SERVIÇOS DE TERCEIROS - PESSOA JURÍDICA	1.571.01.999.000	100.000,00			
3.3.90.40	SERVIÇOS DE TECNOLOGIA DA INFORMAÇÃO E COMUNICAÇÃO	1.500.00.200.000	20.000,00			
3.3.90.92	DESPESAS DE EXERCÍCIOS ANTERIORES	1.500.00.200.000	5.000,00			
3.3.90.93	INDENIZAÇÕES E RESTITUIÇÕES	1.500.00.200.000	200.000,00			
4.0.00.00	DESPESAS DE CAPITAL					810.000,00
4.0.00.00	DESPESAS DE CAPITAL					1.000.000,00
4.0.00.00	DESPESAS DE CAPITAL					1.150.000,00
4.0.00.00	DESPESAS DE CAPITAL					300.000,00
4.4.00.00	INVESTIMENTOS				3.260.000,00	
4.4.90.00	APLICAÇÕES DIRETAS			3.260.000,00		
4.4.90.51	OBRAS E INSTALAÇÕES	1.500.00.200.000	400.000,00			
4.4.90.51	OBRAS E INSTALAÇÕES	1.550.01.999.000	250.000,00			
4.4.90.51	OBRAS E INSTALAÇÕES	1.569.01.999.000	500.000,00			

(Continua na página seguinte)



**LOA 2026**

**PALMEIRA DO PIAUÍ - PI**

**PREFEITURA MUN.DE PALMEIRA DO PIAUI**

PRAÇA NÉ LUZ, 322 CEP: 64925-000 - CNPJ:06.554.372/0001-46

Orçamento Programa - Exercício de 2026

**NATUREZA DA DESPESA POR ORGÃO E UNIDADE**

Anexo 02

Página 7

Lei: 0, Data:

PODER	02 PREFEITURA MUNICIPAL					
ORGÃO	05 SECRETARIA MUNICIPAL DE EDUCAÇÃO					
UNIDADE	01 SECRETARIA MUNICIPAL DE EDUCAÇÃO					
Código	Especificação	F.R.-C.A.	Elemento	Modalidade	Grupo	Categoria Econômica
4.4.90.51	OBRAS E INSTALAÇÕES	1.570.01.999.000	1.000.000,00			
4.4.90.52	EQUIPAMENTOS E MATERIAL PERMANENTE	1.500.00.200.000	360.000,00			
4.4.90.52	EQUIPAMENTOS E MATERIAL PERMANENTE	1.550.01.999.000	50.000,00			
4.4.90.52	EQUIPAMENTOS E MATERIAL PERMANENTE	1.569.01.999.000	650.000,00			
4.4.90.61	AQUISIÇÃO DE IMÓVEIS	1.500.00.200.000	50.000,00			
<b>TOTAL</b>						6.509.000,00

(Continua na página seguinte)

**LOA 2026****PALMEIRA DO PIAUÍ - PI****PREFEITURA MUN.DE PALMEIRA DO PIAUI**

PRAÇA NÉ LUZ, 322 CEP: 64925-000 - CNPJ:06.554.372/0001-46

Anexo 02

Página 8

Orçamento Programa - Exercício de 2026

**NATUREZA DA DESPESA POR ORGÃO E UNIDADE**

Lei: 0, Data:

PODER 02 PREFEITURA MUNICIPAL ORGÃO 05 SECRETARIA MUNICIPAL DE EDUCAÇÃO UNIDADE 05 FUNDEB						
Código	Especificação	F.R.-C.A.	Elemento	Modalidade	Grupo	Categoria Econômica
3.0.00.00	DESPESAS CORRENTES					7.210.000,00
3.0.00.00	DESPESAS CORRENTES					2.620.000,00
3.0.00.00	DESPESAS CORRENTES					4.860.000,00
3.0.00.00	DESPESAS CORRENTES					1.000.000,00
3.1.00.00	PESSOAL E ENCARGOS SOCIAIS				12.500.000,00	
3.1.90.00	APLICAÇÕES DIRETAS			12.500.000,00		
3.1.90.04	CONTRATAÇÃO POR TEMPO DETERMINADO	1.540.01.999.000	50.000,00			
3.1.90.04	CONTRATAÇÃO POR TEMPO DETERMINADO	1.540.01.230.000	500.000,00			
3.1.90.04	CONTRATAÇÃO POR TEMPO DETERMINADO	1.541.02.230.000	100.000,00			
3.1.90.04	CONTRATAÇÃO POR TEMPO DETERMINADO	1.542.01.230.000	1.000.000,00			
3.1.90.11	VENCIMENTOS E VANTAGENS FIXAS - PESSOAL CIVIL	1.540.01.230.000	5.150.000,00			
3.1.90.11	VENCIMENTOS E VANTAGENS FIXAS - PESSOAL CIVIL	1.541.01.230.000	1.700.000,00			
3.1.90.11	VENCIMENTOS E VANTAGENS FIXAS - PESSOAL CIVIL	1.542.01.230.000	2.500.000,00			
3.1.90.13	OBRIGAÇÕES PATRONAIS	1.540.01.230.000	550.000,00			
3.1.90.13	OBRIGAÇÕES PATRONAIS	1.541.01.230.000	350.000,00			
3.1.90.13	OBRIGAÇÕES PATRONAIS	1.542.01.230.000	600.000,00			
3.3.00.00	OUTRAS DESPESAS CORRENTES				3.190.000,00	
3.3.90.00	APLICAÇÕES DIRETAS			3.190.000,00		
3.3.90.30	MATERIAL DE CONSUMO	1.540.01.999.000	500.000,00			
3.3.90.30	MATERIAL DE CONSUMO	1.541.01.999.000	250.000,00			
3.3.90.30	MATERIAL DE CONSUMO	1.542.01.999.000	250.000,00			
3.3.90.30	MATERIAL DE CONSUMO	1.543.01.999.000	400.000,00			
3.3.90.36	OUTROS SERVIÇOS DE TERCEIROS - PESSOA FÍSICA	1.540.01.999.000	160.000,00			
3.3.90.36	OUTROS SERVIÇOS DE TERCEIROS - PESSOA FÍSICA	1.541.01.999.000	5.000,00			
3.3.90.36	OUTROS SERVIÇOS DE TERCEIROS - PESSOA FÍSICA	1.542.01.999.000	60.000,00			
3.3.90.39	OUTROS SERVIÇOS DE TERCEIROS - PESSOA JURÍDICA	1.540.01.999.000	300.000,00			
3.3.90.39	OUTROS SERVIÇOS DE TERCEIROS - PESSOA JURÍDICA	1.541.01.999.000	215.000,00			
3.3.90.39	OUTROS SERVIÇOS DE TERCEIROS - PESSOA JURÍDICA	1.542.01.999.000	400.000,00			
3.3.90.39	OUTROS SERVIÇOS DE TERCEIROS - PESSOA JURÍDICA	1.543.01.999.000	300.000,00			
3.3.90.39	OUTROS SERVIÇOS DE TERCEIROS - PESSOA JURÍDICA	1.543.01.999.000	100.000,00			
3.3.90.93	INDENIZAÇÕES E RESTITUIÇÕES	1.542.01.999.000	50.000,00			
3.3.90.93	INDENIZAÇÕES E RESTITUIÇÕES	1.543.01.999.000	200.000,00			
4.0.00.00	DESPESAS DE CAPITAL					1.840.000,00
4.0.00.00	DESPESAS DE CAPITAL					500.000,00
4.4.00.00	INVESTIMENTOS				2.340.000,00	
4.4.90.00	APLICAÇÕES DIRETAS			2.340.000,00		
4.4.90.51	OBRAS E INSTALAÇÕES	1.540.01.999.000	300.000,00			
4.4.90.51	OBRAS E INSTALAÇÕES	1.542.01.999.000	1.300.000,00			
4.4.90.52	EQUIPAMENTOS E MATERIAL PERMANENTE	1.540.01.999.000	200.000,00			
4.4.90.52	EQUIPAMENTOS E MATERIAL PERMANENTE	1.540.01.999.000	300.000,00			
4.4.90.52	EQUIPAMENTOS E MATERIAL PERMANENTE	1.542.01.999.000	240.000,00			
<b>TOTAL</b>						<b>18.030.000,00</b>

(Continua na página seguinte)

# LOA 2026

## PALMEIRA DO PIAUÍ - PI

**PREFEITURA MUN.DE PALMEIRA DO PIAUI**

PRAÇA NÉ LUZ, 322 CEP: 64925-000 - CNPJ:06.554.372/0001-46

Orçamento Programa - Exercício de 2026

Anexo 02

Página 9

**NATUREZA DA DESPESA POR ORGÃO E UNIDADE**

Lei: 0, Data:

PODER	02 PREFEITURA MUNICIPAL					
ORGÃO	06 SECRETARIA MUNICIPAL DE SAÚDE					
UNIDADE	00 SECRETARIA MUNICIPAL DE SAÚDE					
Código	Especificação	F.R.-C.A.	Elemento	Modalidade	Grupo	Categoria Econômica
3.0.00.00	DESPESAS CORRENTES					147.000,00
3.1.00.00	PESSOAL E ENCARGOS SOCIAIS				94.000,00	
3.1.90.00	APLICAÇÕES DIRETAS			94.000,00		
3.1.90.04	CONTRATAÇÃO POR TEMPO DETERMINADO	1.500.00.300.000	25.000,00			
3.1.90.11	VENCIMENTOS E VANTAGENS FIXAS - PESSOAL CIVIL	1.500.00.300.000	54.000,00			
3.1.90.13	OBRIGAÇÕES PATRONAIS	1.500.00.300.000	15.000,00			
3.3.00.00	OUTRAS DESPESAS CORRENTES				53.000,00	
3.3.50.00	TRANSFERÊNCIAS A INSTITUIÇÕES PRIVADAS SEM FINS LUCRATIVAS			1.000,00		
3.3.50.41	CONTRIBUIÇÕES	1.500.00.300.000	1.000,00			
3.3.90.00	APLICAÇÕES DIRETAS			52.000,00		
3.3.90.14	DIÁRIAS - CIVIL	1.500.00.300.000	5.000,00			
3.3.90.30	MATERIAL DE CONSUMO	1.500.00.300.000	20.000,00			
3.3.90.36	OUTROS SERVIÇOS DE TERCEIROS - PESSOA FÍSICA	1.500.00.300.000	10.000,00			
3.3.90.39	OUTROS SERVIÇOS DE TERCEIROS - PESSOA JURÍDICA	1.500.00.300.000	15.000,00			
3.3.90.47	OBRIGAÇÕES TRIBUTÁRIAS E CONTRIBUTIVAS	1.500.00.300.000	1.000,00			
3.3.90.92	DESPESAS DE EXERCÍCIOS ANTERIORES	1.500.00.300.000	1.000,00			
<b>TOTAL</b>						<b>147.000,00</b>

(Continua na página seguinte)

**LOA 2026****PALMEIRA DO PIAUÍ - PI****PREFEITURA MUN.DE PALMEIRA DO PIAUI**

PRAÇA NÉ LUZ, 322 CEP: 64925-000 - CNPJ:06.554.372/0001-46

Orçamento Programa - Exercício de 2026

**NATUREZA DA DESPESA POR ORGÃO E UNIDADE**

Anexo 02

Página 10

Lei: 0, Data:

PODER 02 PREFEITURA MUNICIPAL ORGÃO 06 SECRETARIA MUNICIPAL DE SAÚDE UNIDADE 01 FUNDO MUNICIPAL DE SAÚDE						
Código	Especificação	F.R.-C.A.	Elemento	Modalidade	Grupo	Categoria Econômica
3.0.00.00	DESPESAS CORRENTES					585.000,00
3.0.00.00	DESPESAS CORRENTES					985.000,00
3.0.00.00	DESPESAS CORRENTES					3.005.000,00
3.0.00.00	DESPESAS CORRENTES					155.000,00
3.0.00.00	DESPESAS CORRENTES					3.084.000,00
3.1.00.00	PESSOAL E ENCARGOS SOCIAIS				3.750.000,00	
3.1.90.00	APLICAÇÕES DIRETAS			3.750.000,00		
3.1.90.04	CONTRATAÇÃO POR TEMPO DETERMINADO	1.500.00.300.000	20.000,00			
3.1.90.04	CONTRATAÇÃO POR TEMPO DETERMINADO	1.600.00.999.000	150.000,00			
3.1.90.04	CONTRATAÇÃO POR TEMPO DETERMINADO	1.600.02.999.000	450.000,00			
3.1.90.04	CONTRATAÇÃO POR TEMPO DETERMINADO	1.605.02.999.000	700.000,00			
3.1.90.11	VENCIMENTOS E VANTAGENS FIXAS - PESSOAL CIVIL	1.500.00.300.000	650.000,00			
3.1.90.11	VENCIMENTOS E VANTAGENS FIXAS - PESSOAL CIVIL	1.600.02.999.000	725.000,00			
3.1.90.11	VENCIMENTOS E VANTAGENS FIXAS - PESSOAL CIVIL	1.604.02.999.000	585.000,00			
3.1.90.11	VENCIMENTOS E VANTAGENS FIXAS - PESSOAL CIVIL	1.605.02.999.000	200.000,00			
3.1.90.13	OBRIGAÇÕES PATRONAIS	1.500.00.300.000	90.000,00			
3.1.90.13	OBRIGAÇÕES PATRONAIS	1.600.02.999.000	90.000,00			
3.1.90.13	OBRIGAÇÕES PATRONAIS	1.605.02.999.000	85.000,00			
3.1.90.13	OBRIGAÇÕES PATRONAIS	1.621.02.999.000	5.000,00			
3.3.00.00	OUTRAS DESPESAS CORRENTES				4.064.000,00	
3.3.90.00	APLICAÇÕES DIRETAS			4.064.000,00		
3.3.90.14	DIÁRIAS - CIVIL	1.500.00.300.000	70.000,00			
3.3.90.14	DIÁRIAS - CIVIL	1.600.02.999.000	5.000,00			
3.3.90.30	MATERIAL DE CONSUMO	1.500.00.300.000	700.000,00			
3.3.90.30	MATERIAL DE CONSUMO	1.600.02.999.000	685.000,00			
3.3.90.30	MATERIAL DE CONSUMO	1.621.02.999.000	50.000,00			
3.3.90.32	MATERIAL, BEM OU SERVIÇO PARA DISTRIBUIÇÃO GRATUITA	1.500.00.300.000	10.000,00			
3.3.90.33	PASSAGENS E DESPESAS COM LOCOMOÇÃO	1.500.00.300.000	10.000,00			
3.3.90.35	SERVIÇOS DE CONSULTORIA	1.500.00.300.000	84.000,00			
3.3.90.36	OUTROS SERVIÇOS DE TERCEIROS - PESSOA FÍSICA	1.500.00.300.000	600.000,00			
3.3.90.36	OUTROS SERVIÇOS DE TERCEIROS - PESSOA FÍSICA	1.600.02.999.000	340.000,00			
3.3.90.36	OUTROS SERVIÇOS DE TERCEIROS - PESSOA FÍSICA	1.621.02.999.000	50.000,00			
3.3.90.39	OUTROS SERVIÇOS DE TERCEIROS - PESSOA JURÍDICA	1.500.00.300.000	600.000,00			
3.3.90.39	OUTROS SERVIÇOS DE TERCEIROS - PESSOA JURÍDICA	1.600.00.999.000	15.000,00			
3.3.90.39	OUTROS SERVIÇOS DE TERCEIROS - PESSOA JURÍDICA	1.600.02.999.000	520.000,00			
3.3.90.39	OUTROS SERVIÇOS DE TERCEIROS - PESSOA JURÍDICA	1.621.02.999.000	50.000,00			
3.3.90.40	SERVIÇOS DE TECNOLOGIA DA INFORMAÇÃO E COMUNICAÇÃO	1.500.00.300.000	20.000,00			
3.3.90.40	SERVIÇOS DE TECNOLOGIA DA INFORMAÇÃO E COMUNICAÇÃO	1.600.02.999.000	10.000,00			
3.3.90.46	AUXÍLIO ALIMENTAÇÃO	1.500.00.300.000	15.000,00			
3.3.90.46	AUXÍLIO ALIMENTAÇÃO	1.600.02.999.000	15.000,00			
3.3.90.48	OUTROS AUXÍLIOS FINANCEIROS A PESSOAS FÍSICAS	1.500.00.300.000	200.000,00			
3.3.90.93	INDENIZAÇÕES E RESTITUIÇÕES	1.500.00.300.000	10.000,00			
3.3.90.95	INDENIZAÇÕES PELA EXECUÇÃO DE TRABALHOS DE CAMPO	1.500.00.300.000	5.000,00			
4.0.00.00	DESPESAS DE CAPITAL					600.000,00
4.0.00.00	DESPESAS DE CAPITAL					665.000,00
4.0.00.00	DESPESAS DE CAPITAL					550.000,00

(Continua na página seguinte)



# LOA 2026

## PALMEIRA DO PIAUÍ - PI

### PREFEITURA MUN.DE PALMEIRA DO PIAUI

PRAÇA NÉ LUZ, 322 CEP: 64925-000 - CNPJ:06.554.372/0001-46

Orçamento Programa - Exercício de 2026

#### NATUREZA DA DESPESA POR ORGÃO E UNIDADE

Anexo 02

Página 11

Lei: 0, Data:

PODER	02 PREFEITURA MUNICIPAL					
ORGÃO	06 SECRETARIA MUNICIPAL DE SAÚDE					
UNIDADE	01 FUNDO MUNICIPAL DE SAÚDE					
Código	Especificação	F.R.-C.A.	Elemento	Modalidade	Grupo	Categoria Econômica
4.0.00.00	DESPESAS DE CAPITAL					50.000,00
4.4.00.00	INVESTIMENTOS				1.865.000,00	
4.4.90.00	APLICAÇÕES DIRETAS			1.865.000,00		
4.4.90.51	OBRAS E INSTALAÇÕES	1.500.00.300.000	500.000,00			
4.4.90.51	OBRAS E INSTALAÇÕES	1.600.02.999.000	200.000,00			
4.4.90.51	OBRAS E INSTALAÇÕES	1.601.02.999.000	250.000,00			
4.4.90.51	OBRAS E INSTALAÇÕES	1.621.02.999.000	50.000,00			
4.4.90.52	EQUIPAMENTOS E MATERIAL PERMANENTE	1.500.00.300.000	100.000,00			
4.4.90.52	EQUIPAMENTOS E MATERIAL PERMANENTE	1.600.02.999.000	260.000,00			
4.4.90.52	EQUIPAMENTOS E MATERIAL PERMANENTE	1.600.02.999.000	205.000,00			
4.4.90.52	EQUIPAMENTOS E MATERIAL PERMANENTE	1.601.02.999.000	200.000,00			
4.4.90.52	EQUIPAMENTOS E MATERIAL PERMANENTE	1.601.02.999.000	100.000,00			
TOTAL						9.679.000,00

### PREFEITURA MUN.DE PALMEIRA DO PIAUI

PRAÇA NÉ LUZ, 322 CEP: 64925-000 - CNPJ:06.554.372/0001-46

Orçamento Programa - Exercício de 2026

#### NATUREZA DA DESPESA POR ORGÃO E UNIDADE

Anexo 02

Página 12

Lei: 0, Data:

PODER	02 PREFEITURA MUNICIPAL					
ORGÃO	07 SECRETARIA MUNICIPAL DE ASSISTÊNCIA SOCIAL					
UNIDADE	01 SECRETARIA MUNICIPAL DE ASSISTÊNCIA SOCIAL					
Código	Especificação	F.R.-C.A.	Elemento	Modalidade	Grupo	Categoria Econômica
3.0.00.00	DESPESAS CORRENTES					1.488.000,00
3.1.00.00	PESSOAL E ENCARGOS SOCIAIS				306.000,00	
3.1.90.00	APLICAÇÕES DIRETAS			306.000,00		
3.1.90.11	VENCIMENTOS E VANTAGENS FIXAS - PESSOAL CIVIL	1.500.00.999.000	299.000,00			
3.1.90.13	OBRIGAÇÕES PATRONAIS	1.500.00.999.000	7.000,00			
3.3.00.00	OUTRAS DESPESAS CORRENTES				1.182.000,00	
3.3.90.00	APLICAÇÕES DIRETAS			1.182.000,00		
3.3.90.14	DIÁRIAS - CIVIL	1.500.00.999.000	7.000,00			
3.3.90.30	MATERIAL DE CONSUMO	1.500.00.999.000	55.000,00			
3.3.90.32	MATERIAL, BEM OU SERVIÇO PARA DISTRIBUIÇÃO GRATUITA	1.500.00.999.000	50.000,00			
3.3.90.36	OUTROS SERVIÇOS DE TERCEIROS - PESSOA FÍSICA	1.500.00.999.000	100.000,00			
3.3.90.39	OUTROS SERVIÇOS DE TERCEIROS - PESSOA JURÍDICA	1.500.00.999.000	150.000,00			
3.3.90.48	OUTROS AUXÍLIOS FINANCEIROS A PESSOAS FÍSICAS	1.500.00.999.000	820.000,00			
4.0.00.00	DESPESAS DE CAPITAL					62.000,00
4.4.00.00	INVESTIMENTOS				62.000,00	
4.4.90.00	APLICAÇÕES DIRETAS			62.000,00		
4.4.90.51	OBRAS E INSTALAÇÕES	1.500.00.999.000	50.000,00			
4.4.90.52	EQUIPAMENTOS E MATERIAL PERMANENTE	1.500.00.999.000	12.000,00			
TOTAL						1.550.000,00

(Continua na página seguinte)



**LOA 2026****PALMEIRA DO PIAUÍ - PI****PREFEITURA MUN.DE PALMEIRA DO PIAUI**

PRAÇA NÉ LUZ, 322 CEP: 64925-000 - CNPJ:06.554.372/0001-46

Orçamento Programa - Exercício de 2026

**NATUREZA DA DESPESA POR ORGÃO E UNIDADE**

Anexo 02

Página 13

Lei: 0, Data:

PODER 02 PREFEITURA MUNICIPAL ORGÃO 07 SECRETARIA MUNICIPAL DE ASSISTÊNCIA SOCIAL UNIDADE 02 FUNDO MUNICIPAL DE ASSISTÊNCIA SOCIAL						
Código	Especificação	F.R.-C.A.	Elemento	Modalidade	Grupo	Categoria Econômica
3.0.00.00	DESPESAS CORRENTES					388.000,00
3.0.00.00	DESPESAS CORRENTES					91.000,00
3.1.00.00	PESSOAL E ENCARGOS SOCIAIS				221.000,00	
3.1.90.00	APLICAÇÕES DIRETAS			221.000,00		
3.1.90.04	CONTRATAÇÃO POR TEMPO DETERMINADO	1.660.04.999.000	15.000,00			
3.1.90.11	VENCIMENTOS E VANTAGENS FIXAS - PESSOAL CIVIL	1.660.04.999.000	195.000,00			
3.1.90.13	OBRIGAÇÕES PATRONAIS	1.660.04.999.000	11.000,00			
3.3.00.00	OUTRAS DESPESAS CORRENTES				258.000,00	
3.3.90.00	APLICAÇÕES DIRETAS			258.000,00		
3.3.90.14	DIÁRIAS - CIVIL	1.660.04.999.000	5.000,00			
3.3.90.30	MATERIAL DE CONSUMO	1.660.04.999.000	93.000,00			
3.3.90.30	MATERIAL DE CONSUMO	1.661.04.999.000	29.000,00			
3.3.90.32	MATERIAL, BEM OU SERVIÇO PARA DISTRIBUIÇÃO GRATUITA	1.661.04.999.000	12.000,00			
3.3.90.36	OUTROS SERVIÇOS DE TERCEIROS - PESSOA FÍSICA	1.660.04.999.000	45.000,00			
3.3.90.36	OUTROS SERVIÇOS DE TERCEIROS - PESSOA FÍSICA	1.661.04.999.000	20.000,00			
3.3.90.39	OUTROS SERVIÇOS DE TERCEIROS - PESSOA JURÍDICA	1.660.04.999.000	22.000,00			
3.3.90.39	OUTROS SERVIÇOS DE TERCEIROS - PESSOA JURÍDICA	1.661.04.999.000	10.000,00			
3.3.90.40	SERVIÇOS DE TECNOLOGIA DA INFORMAÇÃO E COMUNICAÇÃO	1.660.04.999.000	2.000,00			
3.3.90.48	OUTROS AUXÍLIOS FINANCEIROS A PESSOAS FÍSICAS	1.661.04.999.000	20.000,00			
4.0.00.00	DESPESAS DE CAPITAL					7.000,00
4.4.00.00	INVESTIMENTOS				7.000,00	
4.4.90.00	APLICAÇÕES DIRETAS			7.000,00		
4.4.90.52	EQUIPAMENTOS E MATERIAL PERMANENTE	1.660.04.999.000	7.000,00			
<b>TOTAL</b>						<b>486.000,00</b>

**PREFEITURA MUN.DE PALMEIRA DO PIAUI**

PRAÇA NÉ LUZ, 322 CEP: 64925-000 - CNPJ:06.554.372/0001-46

Orçamento Programa - Exercício de 2026

**NATUREZA DA DESPESA POR ORGÃO E UNIDADE**

Anexo 02

Página 14

Lei: 0, Data:

PODER 02 PREFEITURA MUNICIPAL ORGÃO 08 SECRETARIA MUNICIPAL DE AGRICULTURA UNIDADE 01 AGRICULTURA						
Código	Especificação	F.R.-C.A.	Elemento	Modalidade	Grupo	Categoria Econômica
3.0.00.00	DESPESAS CORRENTES					124.000,00
3.1.00.00	PESSOAL E ENCARGOS SOCIAIS				72.000,00	
3.1.90.00	APLICAÇÕES DIRETAS			72.000,00		
3.1.90.04	CONTRATAÇÃO POR TEMPO DETERMINADO	1.500.00.999.000	10.000,00			
3.1.90.11	VENCIMENTOS E VANTAGENS FIXAS - PESSOAL CIVIL	1.500.00.999.000	60.000,00			
3.1.90.13	OBRIGAÇÕES PATRONAIS	1.500.00.999.000	2.000,00			
3.3.00.00	OUTRAS DESPESAS CORRENTES				52.000,00	
3.3.90.00	APLICAÇÕES DIRETAS			52.000,00		
3.3.90.14	DIÁRIAS - CIVIL	1.500.00.999.000	2.000,00			
3.3.90.30	MATERIAL DE CONSUMO	1.500.00.999.000	20.000,00			
3.3.90.32	MATERIAL, BEM OU SERVIÇO PARA DISTRIBUIÇÃO GRATUITA	1.500.00.999.000	10.000,00			
3.3.90.36	OUTROS SERVIÇOS DE TERCEIROS - PESSOA FÍSICA	1.500.00.999.000	5.000,00			
3.3.90.39	OUTROS SERVIÇOS DE TERCEIROS - PESSOA JURÍDICA	1.500.00.999.000	15.000,00			
4.0.00.00	DESPESAS DE CAPITAL					5.000,00
4.4.00.00	INVESTIMENTOS				5.000,00	
4.4.90.00	APLICAÇÕES DIRETAS			5.000,00		
4.4.90.52	EQUIPAMENTOS E MATERIAL PERMANENTE	1.500.00.999.000	5.000,00			
<b>TOTAL</b>						<b>129.000,00</b>

(Continua na página seguinte)



LOA 2026

PALMEIRA DO PIAUÍ - PI

PREFEITURA MUN.DE PALMEIRA DO PIAUI

PRAÇA NÉ LUZ, 322 CEP: 64925-000 - CNPJ:06.554.372/0001-46

Orçamento Programa - Exercício de 2026

NATUREZA DA DESPESA POR ORGÃO E UNIDADE

Anexo 02

Página 15

Lei: 0, Data:

PODER	02 PREFEITURA MUNICIPAL					
ORGÃO	09 SECRETARIA MUNICIPAL DE DESENVOLVIMENTO, OBRAS E SERVIÇOS P					
UNIDADE	01 SECRETARIA MUN DE DESENVOLVIMENTO, OBRAS E SERVIÇOS PÚBLICOS					
Código	Especificação	F.R.-C.A.	Elemento	Modalidade	Grupo	Categoria Econômica
3.0.00.00	DESPESAS CORRENTES					1.947.000,00
3.0.00.00	DESPESAS CORRENTES					200.000,00
3.1.00.00	PESSOAL E ENCARGOS SOCIAIS				62.000,00	
3.1.90.00	APLICAÇÕES DIRETAS			62.000,00		
3.1.90.11	VENCIMENTOS E VANTAGENS FIXAS - PESSOAL CIVIL	1.500.00.999.000	60.000,00			
3.1.90.13	OBRIGAÇÕES PATRONAIS	1.500.00.999.000	2.000,00			
3.3.00.00	OUTRAS DESPESAS CORRENTES				2.085.000,00	
3.3.90.00	APLICAÇÕES DIRETAS			2.085.000,00		
3.3.90.30	MATERIAL DE CONSUMO	1.500.00.999.000	150.000,00			
3.3.90.30	MATERIAL DE CONSUMO	1.751.00.120.000	30.000,00			
3.3.90.36	OUTROS SERVIÇOS DE TERCEIROS - PESSOA FÍSICA	1.500.00.999.000	35.000,00			
3.3.90.36	OUTROS SERVIÇOS DE TERCEIROS - PESSOA FÍSICA	1.751.00.120.000	5.000,00			
3.3.90.39	OUTROS SERVIÇOS DE TERCEIROS - PESSOA JURÍDICA	1.500.00.999.000	1.700.000,00			
3.3.90.39	OUTROS SERVIÇOS DE TERCEIROS - PESSOA JURÍDICA	1.751.00.120.000	165.000,00			
4.0.00.00	DESPESAS DE CAPITAL					15.000,00
4.0.00.00	DESPESAS DE CAPITAL					600.000,00
4.0.00.00	DESPESAS DE CAPITAL					2.600.000,00
4.0.00.00	DESPESAS DE CAPITAL					1.515.000,00
4.4.00.00	INVESTIMENTOS				4.730.000,00	
4.4.90.00	APLICAÇÕES DIRETAS			4.730.000,00		
4.4.90.51	OBRAS E INSTALAÇÕES	1.500.00.999.000	1.400.000,00			
4.4.90.51	OBRAS E INSTALAÇÕES	1.700.05.999.000	1.000.000,00			
4.4.90.51	OBRAS E INSTALAÇÕES	1.700.05.999.000	1.600.000,00			
4.4.90.51	OBRAS E INSTALAÇÕES	1.706.05.999.000	400.000,00			
4.4.90.51	OBRAS E INSTALAÇÕES	1.706.05.999.000	200.000,00			
4.4.90.51	OBRAS E INSTALAÇÕES	1.750.05.999.000	15.000,00			
4.4.90.52	EQUIPAMENTOS E MATERIAL PERMANENTE	1.500.00.999.000	115.000,00			
TOTAL						6.877.000,00

(Continua na página seguinte)

**LOA 2026****PALMEIRA DO PIAUÍ - PI****PREFEITURA MUN.DE PALMEIRA DO PIAUI**

PRAÇA NÉ LUZ, 322 CEP: 64925-000 - CNPJ:06.554.372/0001-46

Orçamento Programa - Exercício de 2026

**NATUREZA DA DESPESA POR ORGÃO E UNIDADE**

Anexo 02

Página 16

Lei: 0, Data:

PODER	02 PREFEITURA MUNICIPAL					
ORGÃO	10 UNIDADE MISTA DE SAÚDE MIGUEL PINHEIRO LOPES					
UNIDADE	00 UNIDADE MISTA DE SAÚDE MIGUEL PINHEIRO LOPES					
Código	Especificação	F.R.-C.A.	Elemento	Modalidade	Grupo	Categoria Econômica
3.0.00.00	DESPESAS CORRENTES					121.000,00
3.0.00.00	DESPESAS CORRENTES					340.000,00
3.1.00.00	PESSOAL E ENCARGOS SOCIAIS				228.000,00	
3.1.90.00	APLICAÇÕES DIRETAS			228.000,00		
3.1.90.04	CONTRATAÇÃO POR TEMPO DETERMINADO	1.500.00.300.000	30.000,00			
3.1.90.04	CONTRATAÇÃO POR TEMPO DETERMINADO	1.621.02.999.000	70.000,00			
3.1.90.11	VENCIMENTOS E VANTAGENS FIXAS - PESSOAL CIVIL	1.500.00.300.000	54.000,00			
3.1.90.11	VENCIMENTOS E VANTAGENS FIXAS - PESSOAL CIVIL	1.621.02.999.000	55.000,00			
3.1.90.13	OBRIGAÇÕES PATRONAIS	1.500.00.300.000	5.000,00			
3.1.90.13	OBRIGAÇÕES PATRONAIS	1.621.02.999.000	10.000,00			
3.1.90.92	DESPESAS DE EXERCÍCIOS ANTERIORES	1.500.00.300.000	2.000,00			
3.1.90.92	DESPESAS DE EXERCÍCIOS ANTERIORES	1.621.02.999.000	2.000,00			
3.3.00.00	OUTRAS DESPESAS CORRENTES				233.000,00	
3.3.90.00	APLICAÇÕES DIRETAS			233.000,00		
3.3.90.14	DIÁRIAS - CIVIL	1.500.00.300.000	2.000,00			
3.3.90.14	DIÁRIAS - CIVIL	1.621.02.999.000	3.000,00			
3.3.90.30	MATERIAL DE CONSUMO	1.500.00.300.000	10.000,00			
3.3.90.30	MATERIAL DE CONSUMO	1.621.02.999.000	110.000,00			
3.3.90.33	PASSAGENS E DESPESAS COM LOCOMOÇÃO	1.500.00.300.000	1.000,00			
3.3.90.33	PASSAGENS E DESPESAS COM LOCOMOÇÃO	1.621.02.999.000	2.000,00			
3.3.90.36	OUTROS SERVIÇOS DE TERCEIROS - PESSOA FÍSICA	1.500.00.300.000	10.000,00			
3.3.90.36	OUTROS SERVIÇOS DE TERCEIROS - PESSOA FÍSICA	1.621.02.999.000	30.000,00			
3.3.90.39	OUTROS SERVIÇOS DE TERCEIROS - PESSOA JURÍDICA	1.500.00.300.000	5.000,00			
3.3.90.39	OUTROS SERVIÇOS DE TERCEIROS - PESSOA JURÍDICA	1.621.02.999.000	45.000,00			
3.3.90.40	SERVIÇOS DE TECNOLOGIA DA INFORMAÇÃO E COMUNICAÇÃO	1.500.00.300.000	1.000,00			
3.3.90.40	SERVIÇOS DE TECNOLOGIA DA INFORMAÇÃO E COMUNICAÇÃO	1.621.02.999.000	12.000,00			
3.3.90.92	DESPESAS DE EXERCÍCIOS ANTERIORES	1.500.00.300.000	1.000,00			
3.3.90.92	DESPESAS DE EXERCÍCIOS ANTERIORES	1.621.02.999.000	1.000,00			
4.0.00.00	DESPESAS DE CAPITAL					80.000,00
4.0.00.00	DESPESAS DE CAPITAL					105.000,00
4.4.00.00	INVESTIMENTOS				185.000,00	
4.4.90.00	APLICAÇÕES DIRETAS			185.000,00		
4.4.90.51	OBRAS E INSTALAÇÕES	1.500.00.300.000	100.000,00			
4.4.90.51	OBRAS E INSTALAÇÕES	1.621.02.999.000	50.000,00			
4.4.90.52	EQUIPAMENTOS E MATERIAL PERMANENTE	1.500.00.300.000	5.000,00			
4.4.90.52	EQUIPAMENTOS E MATERIAL PERMANENTE	1.621.02.999.000	30.000,00			
<b>TOTAL</b>						<b>646.000,00</b>

(Continua na página seguinte)



# LOA 2026

## PALMEIRA DO PIAUÍ - PI

### PREFEITURA MUN.DE PALMEIRA DO PIAUI

PRAÇA NÉ LUZ, 322 CEP: 64925-000 - CNPJ:06.554.372/0001-46

Orçamento Programa - Exercício de 2026

#### NATUREZA DA DESPESA POR ORGÃO E UNIDADE

Anexo 02

Página 17

Lei: 0, Data:

PODER	02 PREFEITURA MUNICIPAL					
ORGÃO	11 SECRETARIA MUNICIPAL DE CULTURA					
UNIDADE	00 SECRETARIA MUNICIPAL DE CULTURA					
Código	Especificação	F.R.-C.A.	Elemento	Modalidade	Grupo	Categoria Econômica
3.0.00.00	DESPESAS CORRENTES					619.000,00
3.0.00.00	DESPESAS CORRENTES					70.000,00
3.0.00.00	DESPESAS CORRENTES					60.000,00
3.0.00.00	DESPESAS CORRENTES					50.000,00
3.1.00.00	PESSOAL E ENCARGOS SOCIAIS				62.000,00	
3.1.90.00	APLICAÇÕES DIRETAS			62.000,00		
3.1.90.11	VENCIMENTOS E VANTAGENS FIXAS - PESSOAL CIVIL	1.500.00.999.000	60.000,00			
3.1.90.13	OBRIGAÇÕES PATRONAIS	1.500.00.999.000	2.000,00			
3.3.00.00	OUTRAS DESPESAS CORRENTES				737.000,00	
3.3.90.00	APLICAÇÕES DIRETAS			737.000,00		
3.3.90.14	DIÁRIAS - CIVIL	1.500.00.999.000	2.000,00			
3.3.90.30	MATERIAL DE CONSUMO	1.500.00.999.000	10.000,00			
3.3.90.31	PREMIAÇÕES CULTURAIS, ARTÍSTICAS, CIENTÍFICAS, DESPORTI	1.715.00.999.000	50.000,00			
3.3.90.31	PREMIAÇÕES CULTURAIS, ARTÍSTICAS, CIENTÍFICAS, DESPORTI	1.716.00.999.000	60.000,00			
3.3.90.31	PREMIAÇÕES CULTURAIS, ARTÍSTICAS, CIENTÍFICAS, DESPORTI	1.719.05.999.000	50.000,00			
3.3.90.36	OUTROS SERVIÇOS DE TERCEIROS - PESSOA FÍSICA	1.500.00.999.000	35.000,00			
3.3.90.39	OUTROS SERVIÇOS DE TERCEIROS - PESSOA JURÍDICA	1.500.00.999.000	510.000,00			
3.3.90.39	OUTROS SERVIÇOS DE TERCEIROS - PESSOA JURÍDICA	1.719.05.999.000	20.000,00			
TOTAL						799.000,00

### PREFEITURA MUN.DE PALMEIRA DO PIAUI

PRAÇA NÉ LUZ, 322 CEP: 64925-000 - CNPJ:06.554.372/0001-46

Orçamento Programa - Exercício de 2026

#### NATUREZA DA DESPESA POR ORGÃO E UNIDADE

Anexo 02

Página 18

Lei: 0, Data:

PODER	02 PREFEITURA MUNICIPAL					
ORGÃO	12 SECRETARIA MUNICIPAL DE LAZER					
UNIDADE	00 SECRETARIA MUNICIPAL DE LAZER					
Código	Especificação	F.R.-C.A.	Elemento	Modalidade	Grupo	Categoria Econômica
3.0.00.00	DESPESAS CORRENTES					225.000,00
3.1.00.00	PESSOAL E ENCARGOS SOCIAIS				62.000,00	
3.1.90.00	APLICAÇÕES DIRETAS			62.000,00		
3.1.90.11	VENCIMENTOS E VANTAGENS FIXAS - PESSOAL CIVIL	1.500.00.999.000	60.000,00			
3.1.90.13	OBRIGAÇÕES PATRONAIS	1.500.00.999.000	2.000,00			
3.3.00.00	OUTRAS DESPESAS CORRENTES				163.000,00	
3.3.90.00	APLICAÇÕES DIRETAS			163.000,00		
3.3.90.14	DIÁRIAS - CIVIL	1.500.00.999.000	3.000,00			
3.3.90.31	PREMIAÇÕES CULTURAIS, ARTÍSTICAS, CIENTÍFICAS, DESPORTI	1.500.00.999.000	50.000,00			
3.3.90.36	OUTROS SERVIÇOS DE TERCEIROS - PESSOA FÍSICA	1.500.00.999.000	30.000,00			
3.3.90.39	OUTROS SERVIÇOS DE TERCEIROS - PESSOA JURÍDICA	1.500.00.999.000	80.000,00			
TOTAL						225.000,00

(Continua na página seguinte)

**LOA 2026****PALMEIRA DO PIAUÍ - PI**

**PREFEITURA MUN.DE PALMEIRA DO PIAUI**  
PRAÇA NÉ LUZ, 322 CEP: 64925-000 - CNPJ:06.554.372/0001-46

Orçamento Programa - Exercício de 2026

**NATUREZA DA DESPESA POR ORGÃO E UNIDADE**

Anexo 02  
Página 19

Lei: 0, Data:

PODER	02 PREFEITURA MUNICIPAL					
ORGÃO	13 SECRETARIA MUNICIPAL DE DESPORTOS					
UNIDADE	03 DESPORTO					
Código	Especificação	F.R.-C.A.	Elemento	Modalidade	Grupo	Categoria Econômica
3.0.00.00	DESPESAS CORRENTES					272.000,00
3.1.00.00	PESSOAL E ENCARGOS SOCIAIS				62.000,00	
3.1.90.00	APLICAÇÕES DIRETAS			62.000,00		
3.1.90.11	VENCIMENTOS E VANTAGENS FIXAS - PESSOAL CIVIL	1.500.00.999.000	60.000,00			
3.1.90.13	OBRIGAÇÕES PATRONAIS	1.500.00.999.000	2.000,00			
3.3.00.00	OUTRAS DESPESAS CORRENTES				210.000,00	
3.3.90.00	APLICAÇÕES DIRETAS			210.000,00		
3.3.90.14	DIÁRIAS - CIVIL	1.500.00.999.000	5.000,00			
3.3.90.30	MATERIAL DE CONSUMO	1.500.00.999.000	150.000,00			
3.3.90.32	MATERIAL, BEM OU SERVIÇO PARA DISTRIBUIÇÃO GRATUITA	1.500.00.999.000	20.000,00			
3.3.90.36	OUTROS SERVIÇOS DE TERCEIROS - PESSOA FÍSICA	1.500.00.999.000	15.000,00			
3.3.90.39	OUTROS SERVIÇOS DE TERCEIROS - PESSOA JURÍDICA	1.500.00.999.000	20.000,00			
4.0.00.00	DESPESAS DE CAPITAL					270.000,00
4.0.00.00	DESPESAS DE CAPITAL					300.000,00
4.4.00.00	INVESTIMENTOS				570.000,00	
4.4.90.00	APLICAÇÕES DIRETAS			570.000,00		
4.4.90.51	OBRAS E INSTALAÇÕES	1.500.00.999.000	250.000,00			
4.4.90.51	OBRAS E INSTALAÇÕES	1.700.05.999.000	300.000,00			
4.4.90.52	EQUIPAMENTOS E MATERIAL PERMANENTE	1.500.00.999.000	20.000,00			
TOTAL						842.000,00

**PREFEITURA MUN.DE PALMEIRA DO PIAUI**  
PRAÇA NÉ LUZ, 322 CEP: 64925-000 - CNPJ:06.554.372/0001-46

Orçamento Programa - Exercício de 2026

**NATUREZA DA DESPESA POR ORGÃO E UNIDADE**

Anexo 02  
Página 20

Lei: 0, Data:

PODER		02 PREFEITURA MUNICIPAL				
ORGÃO		14 SECRETARIA MUNICIPAL DE MEIO AMBIENTE				
UNIDADE		02 MEIO AMBIENTE				
Código	Especificação	F.R.-C.A.	Elemento	Modalidade	Grupo	Categoria Econômica
3.0.00.00	DESPESAS CORRENTES					77.000,00
3.1.00.00	PESSOAL E ENCARGOS SOCIAIS				62.000,00	
3.1.90.00	APLICAÇÕES DIRETAS			62.000,00		
3.1.90.11	VENCIMENTOS E VANTAGENS FIXAS - PESSOAL CIVIL	1.500.00.999.000	60.000,00			
3.1.90.13	OBRIGAÇÕES PATRONAIS	1.500.00.999.000	2.000,00			
3.3.00.00	OUTRAS DESPESAS CORRENTES				15.000,00	
3.3.90.00	APLICAÇÕES DIRETAS			15.000,00		
3.3.90.36	OUTROS SERVIÇOS DE TERCEIROS - PESSOA FÍSICA	1.500.00.999.000	5.000,00			
3.3.90.39	OUTROS SERVIÇOS DE TERCEIROS - PESSOA JURÍDICA	1.500.00.999.000	10.000,00			
4.0.00.00	DESPESAS DE CAPITAL					310.000,00
4.4.00.00	INVESTIMENTOS				310.000,00	
4.4.90.00	APLICAÇÕES DIRETAS			310.000,00		
4.4.90.51	OBRAS E INSTALAÇÕES	1.500.00.999.000	300.000,00			
4.4.90.52	EQUIPAMENTOS E MATERIAL PERMANENTE	1.500.00.999.000	10.000,00			
TOTAL						387.000,00

(Continua na página seguinte)



LOA 2026

PALMEIRA DO PIAUÍ - PI

PREFEITURA MUN.DE PALMEIRA DO PIAUI

PRAÇA NÉ LUZ, 322 CEP: 64925-000 - CNPJ:06.554.372/0001-46

Orçamento Programa - Exercício de 2026

NATUREZA DA DESPESA POR ORGÃO E UNIDADE

Anexo 02

Página 21

Lei: 0, Data:

PODER	90 RESERVA DE CONTINGÊNCIA					
ORGÃO	90 RESERVA DE CONTINGÊNCIA					
UNIDADE	00 RESERVA DE CONTINGÊNCIA					
Código	Especificação	F.R.-C.A.	Elemento	Modalidade	Grupo	Categoria Econômica
9.0.00.00	RESERVA DE CONTINGÊNCIA					500.000,00
9.9.00.00	RESERVA DE CONTINGÊNCIA				500.000,00	
9.9.99.00	RESERVA DE CONTINGÊNCIA			500.000,00		
9.9.99.99	RESERVA DE CONTINGÊNCIA	1.500.00.999.000	500.000,00			
TOTAL						500.000,00
TOTAL GERAL						55.313.000,00

HUGUEMAR ROSAL  
LUSTOSA

FILHO:03528648341

HUGUEMAR ROSAL LUSTOSA FILHO  
PREFEITO MUNICIPAL  
035.286.483-41

JSM CONTABILIDADE  
LTDA:39923276000187

JSM CONTABILIDADE  
CONTADOR CRC/PI 6347/0-3  
623.895.643-72

(Continua na página seguinte)

**LOA 2026****PALMEIRA DO PIAUÍ - PI****PREFEITURA MUN.DE PALMEIRA DO PIAUÍ**

PRAÇA NÉ LUZ, 322 CEP: 64925-000 - CNPJ:06.554.372/0001-46

Orçamento Programa - Exercício de 2026

Anexo 02

Página 1

Lei: 0, Data:

**NATUREZA DA DESPESA - CONSOLIDAÇÃO GERAL**

Código	Especificação	Elemento	Modalidade	Grupo	Categoria Econômica
30.00.00	DESPESAS CORRENTES				40.619.000,00
31.00.00	PESSOAL E ENCARGOS SOCIAIS			21.159.000,00	
31.90.00	APLICAÇÕES DIRETAS		21.159.000,00		
31.90.04	CONTRATAÇÃO POR TEMPO DETERMINADO	3.330.000,00			
31.90.11	VENCIMENTOS E VANTAGENS FIXAS - PESSOAL CIVIL	15.082.000,00			
31.90.13	OBRIGAÇÕES PATRONAIS	2.378.000,00			
31.90.91	SENTENÇAS JUDICIAIS	315.000,00			
31.90.92	DESPESAS DE EXERCÍCIOS ANTERIORES	19.000,00			
31.90.94	INDENIZAÇÕES E RESTITUIÇÕES TRABALHISTAS	35.000,00			
33.00.00	OUTRAS DESPESAS CORRENTES			19.460.000,00	
33.50.00	TRANSFERÊNCIAS A INSTITUIÇÕES PRIVADAS SEM FINS LUCRATIVOS		71.000,00		
33.50.41	CONTRIBUIÇÕES	71.000,00			
33.90.00	APLICAÇÕES DIRETAS		19.389.000,00		
33.90.14	DIÁRIAS - CIVIL	369.000,00			
33.90.30	MATERIAL DE CONSUMO	5.773.000,00			
33.90.31	PREMIAÇÕES CULTURAIS, ARTÍSTICAS, CIENTÍFICAS, DESPORTIVAS E	210.000,00			
33.90.32	MATERIAL, BEM OU SERVIÇO PARA DISTRIBUIÇÃO GRATUITA	117.000,00			
33.90.33	PASSAGENS E DESPESAS COM LOCOMOÇÃO	21.000,00			
33.90.35	SERVIÇOS DE CONSULTORIA	916.000,00			
33.90.36	OUTROS SERVIÇOS DE TERCEIROS - PESSOA FÍSICA	2.311.000,00			
33.90.39	OUTROS SERVIÇOS DE TERCEIROS - PESSOA JURÍDICA	7.592.000,00			
33.90.40	SERVIÇOS DE TECNOLOGIA DA INFORMAÇÃO E COMUNICAÇÃO - PJ	119.000,00			
33.90.46	AUXÍLIO ALIMENTAÇÃO	30.000,00			
33.90.47	OBRIGAÇÕES TRIBUTÁRIAS E CONTRIBUTIVAS	401.000,00			
33.90.48	OUTROS AUXÍLIOS FINANCEIROS A PESSOAS FÍSICAS	1.040.000,00			
33.90.92	DESPESAS DE EXERCÍCIOS ANTERIORES	25.000,00			
33.90.93	INDENIZAÇÕES E RESTITUIÇÕES	460.000,00			
33.90.95	INDENIZAÇÕES PELA EXECUÇÃO DE TRABALHOS DE CAMPO	5.000,00			
40.00.00	DESPESAS DE CAPITAL				14.194.000,00
44.00.00	INVESTIMENTOS			13.694.000,00	
44.90.00	APLICAÇÕES DIRETAS		13.694.000,00		
44.90.51	OBRAS E INSTALAÇÕES	10.515.000,00			
44.90.52	EQUIPAMENTOS E MATERIAL PERMANENTE	3.029.000,00			
44.90.61	AQUISIÇÃO DE IMÓVEIS	150.000,00			
46.00.00	AMORTIZAÇÃO DA DÍVIDA			500.000,00	
46.90.00	APLICAÇÕES DIRETAS		500.000,00		
46.90.71	PRINCIPAL DA DÍVIDA CONTRATUAL RESGATADO	500.000,00			
90.00.00	RESERVA DE CONTINGÊNCIA				500.000,00
99.00.00	RESERVA DE CONTINGÊNCIA			500.000,00	
99.99.00	RESERVA DE CONTINGÊNCIA		500.000,00		
99.99.99	RESERVA DE CONTINGÊNCIA	500.000,00			
<b>TOTAL</b>					<b>55.313.000,00</b>

HUGUEMAR ROSAL LUSTOSA  
FILHO:03528648341  
HUGUEMAR ROSAL LUSTOSA FILHO  
PREFEITO MUNICIPAL  
035.286.483-41

JSM CONTABILIDADE  
LTDA:39923276000187  
JSM CONTABILIDADE  
CONTADOR CRC/PI 6347/0-3  
623.895.643-72

(Continua na página seguinte)

**LOA 2026****PALMEIRA DO PIAUÍ - PI****PREFEITURA MUN.DE PALMEIRA DO PIAUI**

PRAÇA NÉ LUZ, 322 CEP: 64925-000 - CNPJ:06.554.372/0001-46

Orçamento Programa - Exercício de 2026

Anexo 06

Página 1

Lei: 0, Data:

**PROGRAMA DE TRABALHO**

(Inc.II, § 2º, Art.2º)

**01 CÂMARA MUNICIPAL****01 CÂMARA MUNICIPAL**

Código	Especificação	Operação Especial	Projetos	Atividades	T o t a l
01	Legislativa		180.000,00	1.695.000,00	1.875.000,00
01	031 Ação Legislativa		180.000,00	1.695.000,00	1.875.000,00
01	031 0001 ATUAÇÃO LEGISLATIVA			1.695.000,00	1.695.000,00
01.031.0001.2001.0000	FUNCIONAMENTO DAS AÇÕES DO LEGISLATIVO			1.695.000,00	1.695.000,00
01	031 0002 CÂMARA CONSTRUÍDA		180.000,00		180.000,00
01.031.0002.1001.0000	CONSTRUIR, EQUIPAR E REFORMAR O PRÉDIO DA CÂMARA		180.000,00		180.000,00
TOTAL		0,00	180.000,00	1.695.000,00	1.875.000,00

**PREFEITURA MUN.DE PALMEIRA DO PIAUI**

PRAÇA NÉ LUZ, 322 CEP: 64925-000 - CNPJ:06.554.372/0001-46

Orçamento Programa - Exercício de 2026

Anexo 06

Página 2

Lei: 0, Data:

**PROGRAMA DE TRABALHO**

(Inc.II, § 2º, Art.2º)

**02 PREFEITURA MUNICIPAL****01 GABINETE DO PREFEITO**

Código	Especificação	Operação Especial	Projetos	Atividades	T o t a l
04	Administração			1.021.000,00	1.021.000,00
04	122 Administração Geral			996.000,00	996.000,00
04	122 0033 GESTÃO CONTROLADA			94.000,00	94.000,00
04.122.0033.2004.0000	FUNCIONAMENTO DA CONTROLADORIA GERAL DO MUNICÍPIO			94.000,00	94.000,00
04	122 0034 GESTÃO DE SERVIÇOS JURÍDICOS			300.000,00	300.000,00
04.122.0034.2003.0000	MANUTENÇÃO DA ASSESSORIA JURÍDICA			300.000,00	300.000,00
04	122 0035 GESTÃO SUPERIOR			602.000,00	602.000,00
04.122.0035.2002.0000	MANUTENÇÃO DO GABINETE DO PREFEITO			602.000,00	602.000,00
04	125 Normatização e Fiscalização			25.000,00	25.000,00
04	125 0036 GESTÃO DA POLÍTICA ADMINISTRATIVA			25.000,00	25.000,00
04.125.0036.2005.0000	MANUTENÇÃO DA JUNTA DO SERVIÇO MILITAR			25.000,00	25.000,00
TOTAL		0,00	0,00	1.021.000,00	1.021.000,00

(Continua na página seguinte)



**LOA 2026****PALMEIRA DO PIAUÍ - PI****PREFEITURA MUN.DE PALMEIRA DO PIAUI**

PRAÇA NÉ LUZ, 322 CEP: 64925-000 - CNPJ:06.554.372/0001-46

Orçamento Programa - Exercício de 2026

Anexo 06

Página 3

Lei: 0, Data:

**PROGRAMA DE TRABALHO**

(Inc.II, § 2º, Art.2º)

**02 PREFEITURA MUNICIPAL****02 SECRETARIA MUNICIPAL DE FAZENDA**

Código	Especificação	Operação Especial	Projetos	Atividades	T o t a l
04	Administração			240.000,00	240.000,00
04	123 Administração Financeira			240.000,00	240.000,00
04	123 0004 GERENCIAMENTO DA ADMINISTRAÇÃO TRIBUTÁRIA			240.000,00	240.000,00
04.123.0004.2008.0000	MANUTENÇÃO DA ADMINISTRAÇÃO FINANCEIRA			240.000,00	240.000,00
28	Encargos Especiais			900.000,00	900.000,00
28	843 Serviço da Dívida Interna			500.000,00	500.000,00
28	843 0004 GERENCIAMENTO DA ADMINISTRAÇÃO TRIBUTÁRIA			500.000,00	500.000,00
28.843.0004.2008.0000	MANUTENÇÃO DA ADMINISTRAÇÃO FINANCEIRA			500.000,00	500.000,00
28	846 Outros Encargos Especiais			400.000,00	400.000,00
28	846 0004 GERENCIAMENTO DA ADMINISTRAÇÃO TRIBUTÁRIA			400.000,00	400.000,00
28.846.0004.2008.0000	MANUTENÇÃO DA ADMINISTRAÇÃO FINANCEIRA			400.000,00	400.000,00
TOTAL		0,00	0,00	1.140.000,00	1.140.000,00

**PREFEITURA MUN.DE PALMEIRA DO PIAUI**

PRAÇA NÉ LUZ, 322 CEP: 64925-000 - CNPJ:06.554.372/0001-46

Orçamento Programa - Exercício de 2026

Anexo 06

Página 4

Lei: 0, Data:

**PROGRAMA DE TRABALHO**

(Inc.II, § 2º, Art.2º)

**02 PREFEITURA MUNICIPAL****03 SECRETARIA MUNICIPAL DE ADMINISTRAÇÃO E PLANEJAMENTO**

Código	Especificação	Operação Especial	Projetos	Atividades	T o t a l
04	Administração			4.150.000,00	4.150.000,00
04	122 Administração Geral			4.150.000,00	4.150.000,00
04	122 0036 GESTÃO DA POLÍTICA ADMINISTRATIVA			4.150.000,00	4.150.000,00
04.122.0036.2007.0000	MANUTENÇÃO DA SECRETARIA MUNICIPAL			4.150.000,00	4.150.000,00
TOTAL		0,00	0,00	4.150.000,00	4.150.000,00

(Continua na página seguinte)

# LOA 2026

# PALMEIRA DO PIAUÍ - PI

**PREFEITURA MUN.DE PALMEIRA DO PIAUI**

PRAÇA NÉ LUZ, 322 CEP: 64925-000 - CNPJ:06.554.372/0001-46

Orçamento Programa - Exercício de 2026

Anexo 06

Página 5

Lei: 0, Data:

**PROGRAMA DE TRABALHO**

(Inc.II, § 2º, Art.2º)

02 PREFEITURA MUNICIPAL					
04 SECRETARIA MUNICIPAL DE FINANÇAS					
Código	Especificação	Operação Especial	Projetos	Atividades	T o t a l
04	Administração			321.000,00	321.000,00
04	123 Administração Financeira			321.000,00	321.000,00
04	123 0033 GESTÃO CONTROLADA			321.000,00	321.000,00
04.123.0033.2008.0000	MANUTENÇÃO DA ADMINISTRAÇÃO FINANCEIRA			321.000,00	321.000,00
TOTAL		0,00	0,00	321.000,00	321.000,00

**PREFEITURA MUN.DE PALMEIRA DO PIAUI**

PRAÇA NÉ LUZ, 322 CEP: 64925-000 - CNPJ:06.554.372/0001-46

Orçamento Programa - Exercício de 2026

Anexo 06

Página 6

Lei: 0, Data:

**PROGRAMA DE TRABALHO**

(Inc.II, § 2º, Art.2º)

02 PREFEITURA MUNICIPAL					
05 SECRETARIA MUNICIPAL DE EDUCAÇÃO					
Código	Especificação	Operação Especial	Projetos	Atividades	T o t a l
12	Educação		4.760.000,00	19.779.000,00	24.539.000,00
12	361 Ensino Fundamental		2.900.000,00	16.181.000,00	19.081.000,00
12	361 0016 PROGRAMA DE ALIMENTAÇÃO ESCOLAR			400.000,00	400.000,00
12.361.0016.2015.0000	MANUTENÇÃO DA MERENDA ESCOLAR			400.000,00	400.000,00
12	361 0022 MANUTENÇÃO E REVITALIZAÇÃO DO ENSINO FUNDAMENTAL		2.600.000,00	15.781.000,00	18.381.000,00
12.361.0022.1002.0000	CONSTRUÇÃO E REFORMA DE ESCOLAS/QUADRAS		1.150.000,00		1.150.000,00
12.361.0022.1004.0000	CONSTRUÇÃO, REFORMA E AMPLIAÇÃO DE ESCOLAS/QUADRAS		800.000,00		800.000,00
12.361.0022.1008.0000	AQUISIÇÃO DE VEÍCULO TRANSPORTE ESCOLAR		650.000,00		650.000,00
12.361.0022.2011.0000	MANUTENÇÃO DA SECRETARIA MUNICIPAL DE EDUCAÇÃO			2.336.000,00	2.336.000,00
12.361.0022.2012.0000	MANUTENÇÃO DO TRANSPORTE ESCOLAR			625.000,00	625.000,00
12.361.0022.2029.0000	MANUTENÇÃO DA REDE MUNICIPAL DE ENSINO FUNDAMENTAL - 30 %			2.620.000,00	2.620.000,00
12.361.0022.2032.0000	ENCARGOS COM PROFISSIONAIS DO ENSINO FUNDAMENTAL - 70%			10.200.000,00	10.200.000,00
12	361 0026 ATENÇÃO À SAÚDE		300.000,00		300.000,00
12.361.0026.1008.0000	AQUISIÇÃO DE VEÍCULO TRANSPORTE ESCOLAR		300.000,00		300.000,00
12	365 Educação Infantil		1.800.000,00	3.573.000,00	5.373.000,00
12	365 0023 ATENDIMENTO E APOIO AO ENSINO INFANTIL		1.800.000,00	3.573.000,00	5.373.000,00
12.365.0023.1002.0000	CONSTRUÇÃO E REFORMA DE ESCOLAS/QUADRAS		1.000.000,00		1.000.000,00
12.365.0023.1024.0000	CONSTRUÇÃO, AMPLIAÇÃO E RECUPERAÇÃO DE ESCOLAS ENSINO INFANTIL - 30%		800.000,00		800.000,00
12.365.0023.2019.0000	MANUTENÇÃO DE ESCOLAS E CRECHES			263.000,00	263.000,00
12.365.0023.2030.0000	MANUTENÇÃO DO ENSINO INFANTIL FUNDEB 30%			1.130.000,00	1.130.000,00
12.365.0023.2033.0000	ENCARGOS COM PROFISSIONAIS DO ENSINO INFANTIL 70%			2.180.000,00	2.180.000,00
12	366 Educação de Jovens e Adultos		60.000,00	25.000,00	85.000,00
12	366 0024 ATENDIMENTO AO ENSINO DO JOVEM E ADULTO		60.000,00	25.000,00	85.000,00
12.366.0024.1002.0000	CONSTRUÇÃO E REFORMA DE ESCOLAS/QUADRAS		60.000,00		60.000,00
12.366.0024.2021.0000	MANUTENÇÃO DO PROGRAMA ALFABETIZAÇÃO DE JOVENS E ADULTOS			25.000,00	25.000,00
TOTAL		0,00	4.760.000,00	19.779.000,00	24.539.000,00

(Continua na página seguinte)

**LOA 2026****PALMEIRA DO PIAUÍ - PI****PREFEITURA MUN.DE PALMEIRA DO PIAUI**

PRAÇA NÉ LUZ, 322 CEP: 64925-000 - CNPJ:06.554.372/0001-46

Orçamento Programa - Exercício de 2026

Anexo 06

Página 7

Lei: 0, Data:

**PROGRAMA DE TRABALHO**

(Inc.II, § 2º, Art.2º)

**02 PREFEITURA MUNICIPAL****06 SECRETARIA MUNICIPAL DE SAÚDE**

Código	Especificação	Operação Especial	Projetos	Atividades	Total
10	Saúde		1.450.000,00	8.376.000,00	9.826.000,00
10	301 Atenção Básica		1.450.000,00	7.916.000,00	9.366.000,00
10	301 0026 ATENÇÃO À SAÚDE		1.450.000,00	7.916.000,00	9.366.000,00
10.301.0026.1009.0000	AQUISIÇÃO DE VEÍCULOS / AMBULÂNCIA		450.000,00		450.000,00
10.301.0026.1021.0000	CONSTRUÇÃO, REFORMA E AMPLIAÇÃO DE UNIDADES/POSTOS/ACADEMIAS DE SAÚDE		1.000.000,00		1.000.000,00
10.301.0026.2035.0000	MANUTENÇÃO DA SECRETARIA MUNICIPAL DE SAÚDE			147.000,00	147.000,00
10.301.0026.2038.0000	MANUTENÇÃO DO FUNDO MUNICIPAL DE SAÚDE			5.969.000,00	5.969.000,00
10.301.0026.2039.0000	PROGRAMA SAÚDE DA FAMÍLIA-PSF			650.000,00	650.000,00
10.301.0026.2040.0000	PROGRAMA FARMÁCIA BÁSICA-PFB			150.000,00	150.000,00
10.301.0026.2041.0000	PROGRAMA DE AGENTES COMUNITÁRIOS DE SAÚDE			600.000,00	600.000,00
10.301.0026.2042.0000	PROGRAMA DE INCENTIVO A SAÚDE BUCAL-PISB			360.000,00	360.000,00
10.301.0026.2083.0000	MANUTENÇÃO DO PROGRAMA MAIS MÉDICOS			40.000,00	40.000,00
10	302 Assistência Hospitalar e Ambulatorial			310.000,00	310.000,00
10	302 0029 SERVIÇO AMBULATORIAL			10.000,00	10.000,00
10.302.0029.2067.0000	MANUTENÇÃO DOS SERVIÇOS DE URGÊNCIA E EMERGÊNCIA			10.000,00	10.000,00
10	302 0039 SERVIÇO DE ATENDIMENTO DE URGÊNCIA E EMERGÊNCIA - SAMU			300.000,00	300.000,00
10.302.0039.2067.0000	MANUTENÇÃO DOS SERVIÇOS DE URGÊNCIA E EMERGÊNCIA			300.000,00	300.000,00
10	304 Vigilância Sanitária			55.000,00	55.000,00
10	304 0026 ATENÇÃO À SAÚDE			55.000,00	55.000,00
10.304.0026.2044.0000	PROGRAMA DE VIGILÂNCIA SANITÁRIA-PVS			55.000,00	55.000,00
10	305 Vigilância Epidemiológica			95.000,00	95.000,00
10	305 0026 ATENÇÃO À SAÚDE			95.000,00	95.000,00
10.305.0026.2045.0000	PROGRAMA DE VIGILÂNCIA EPIDEMIOLÓGICA- ECD			95.000,00	95.000,00
TOTAL		0,00	1.450.000,00	8.376.000,00	9.826.000,00

(Continua na página seguinte)



# LOA 2026

## PALMEIRA DO PIAUÍ - PI

### PREFEITURA MUN.DE PALMEIRA DO PIAUI

PRAÇA NÉ LUZ, 322 CEP: 64925-000 - CNPJ:06.554.372/0001-46

Orçamento Programa - Exercício de 2026

Anexo 06

Página 8

Lei: 0, Data:

### PROGRAMA DE TRABALHO

(Inc.II, § 2º, Art.2º)

#### 02 PREFEITURA MUNICIPAL

#### 07 SECRETARIA MUNICIPAL DE ASSISTÊNCIA SOCIAL

Código	Especificação	Operação Especial	Projetos	Atividades	T o t a l
08	Assistência Social		50.000,00	1.986.000,00	2.036.000,00
08	243	Assistência à Criança e ao Adolescente		115.000,00	115.000,00
08	243	0009 PROTEÇÃO SOCIAL BÁSICA		115.000,00	115.000,00
08.243.0009.2056.0000	MANUTENÇÃO DO CONSELHO TUTELAR			115.000,00	115.000,00
08	244	Assistência Comunitária	50.000,00	1.871.000,00	1.921.000,00
08	244	0009 PROTEÇÃO SOCIAL BÁSICA		393.000,00	393.000,00
08.244.0009.2055.0000	MANUTENÇÃO DO CADASTRO BOLSA FAMÍLIA/IGD			34.000,00	34.000,00
08.244.0009.2057.0000	MANUTENÇÃO DO CENTRO DE REFERÊNCIA DA ASSISTÊNCIA SOCIAL			101.000,00	101.000,00
08.244.0009.2068.0000	PISO BÁSICO FIXO			71.000,00	71.000,00
08.244.0009.2070.0000	MANUTENÇÃO DO ÍNDICE DE GESTÃO DESCENTRALIZADA DO SUAS - IGDSUAS			23.000,00	23.000,00
08.244.0009.2071.0000	PISO BÁSICO VARIÁVEL -SCFV (SERV. DE CONVIV. E FORTALACIMENTO DE VÍNCULOS			73.000,00	73.000,00
08.244.0009.2084.0000	GESÃO DE BENEFÍCIOS EVENTUAIS			91.000,00	91.000,00
08	244	0011 PROGRAMA DE HABITAÇÃO POPULAR	50.000,00		50.000,00
08.244.0011.1011.0000	CONSTRUÇÃO E REFORMAS DE CASAS POPULARES		50.000,00		50.000,00
08	244	0036 GESTÃO DA POLÍTICA ADMINISTRATIVA		585.000,00	585.000,00
08.244.0036.2050.0000	MANUTENÇÃO DA SECRETARIA MUNICIPAL DE ASSISTÊNCIA SOCIAL			585.000,00	585.000,00
08	244	0040 PRIMEIRA INFÂNCIA SUAS		93.000,00	93.000,00
08.244.0040.2074.0000	MANUTENÇÃO DO PROGRAMA CRIANÇA FELIZ			93.000,00	93.000,00
08	244	0041 PROGRAMA BOLSA FAMÍLIA MUNICIPAL		800.000,00	800.000,00
08.244.0041.2079.0000	PROGRAMA DE AUXÍLIO FINANCEIRO MUNICIPAL			800.000,00	800.000,00
TOTAL		0,00	50.000,00	1.986.000,00	2.036.000,00

### PREFEITURA MUN.DE PALMEIRA DO PIAUI

PRAÇA NÉ LUZ, 322 CEP: 64925-000 - CNPJ:06.554.372/0001-46

Orçamento Programa - Exercício de 2026

Anexo 06

Página 9

Lei: 0, Data:

### PROGRAMA DE TRABALHO

(Inc.II, § 2º, Art.2º)

#### 02 PREFEITURA MUNICIPAL

#### 08 SECRETARIA MUNICIPAL DE AGRICULTURA

Código	Especificação	Operação Especial	Projetos	Atividades	T o t a l
20	Agricultura			129.000,00	129.000,00
20	606	Extensão Rural		129.000,00	129.000,00
20	606	0017 APOIO A AGRICULTURA		129.000,00	129.000,00
20.606.0017.2059.0000	MANUTENÇÃO DA SECRETARIA			129.000,00	129.000,00
TOTAL		0,00	0,00	129.000,00	129.000,00

(Continua na página seguinte)

**LOA 2026****PALMEIRA DO PIAUÍ - PI****PREFEITURA MUN.DE PALMEIRA DO PIAUI**

PRAÇA NÉ LUZ, 322 CEP: 64925-000 - CNPJ:06.554.372/0001-46

 Orçamento Programa - Exercício de 2026  
 Anexo 06  
 Página 10  
 Lei: 0, Data:
**PROGRAMA DE TRABALHO**

(Inc.II, § 2º, Art.2º)

<b>02 PREFEITURA MUNICIPAL</b>					
<b>09 SECRETARIA MUNICIPAL DE DESENVOLVIMENTO, OBRAS E SERVIÇOS P</b>					
Código	Especificação	Operação Especial	Projetos	Atividades	T o t a l
15	Urbanismo		2.585.000,00	162.000,00	2.747.000,00
15	122 Administração Geral			162.000,00	162.000,00
15	122 0005 GESTÃO URBANA			162.000,00	162.000,00
15.122.0005.2062.0000	MANUTENÇÃO DA SECRETARIA			162.000,00	162.000,00
15	451 Infra-Estrutura Urbana		1.850.000,00		1.850.000,00
15	451 0005 GESTÃO URBANA		350.000,00		350.000,00
15.451.0005.1017.0000	CONSTRUÇÃO E REFORMA DE PRÉDIOS E LOGRADOUROS PÚBLICOS		350.000,00		350.000,00
15	451 0008 OBRAS E SERVIÇOS DE INFRA-ESTRUTURA		1.500.000,00		1.500.000,00
15.451.0008.1013.0000	PAVIMENTAÇÃO ASFALTICA E POLIEDRICA/CALÇAMENTOS DE VIAS PUBLICAS		1.500.000,00		1.500.000,00
15	452 Serviços Urbanos		265.000,00		265.000,00
15	452 0005 GESTÃO URBANA		265.000,00		265.000,00
15.452.0005.2081.0000	MANUTENÇÃO DOS LOGRADOUROS PÚBLICOS		265.000,00		265.000,00
15	751 Conservação de Energia		470.000,00		470.000,00
15	751 0005 GESTÃO URBANA		470.000,00		470.000,00
15.751.0005.2080.0000	MANUTENÇÃO DA ILUMINAÇÃO PÚBLICA		470.000,00		470.000,00
16	Habitação		1.000.000,00		1.000.000,00
16	482 Habitação Urbana		1.000.000,00		1.000.000,00
16	482 0008 OBRAS E SERVIÇOS DE INFRA-ESTRUTURA		1.000.000,00		1.000.000,00
16.482.0008.1026.0000	CONSTRUÇÃO DE UNIDADES HABITACIONAIS		1.000.000,00		1.000.000,00
17	Saneamento		900.000,00	1.465.000,00	2.365.000,00
17	512 Saneamento Básico Urbano		900.000,00	1.465.000,00	2.365.000,00
17	512 0005 GESTÃO URBANA		900.000,00	1.465.000,00	2.365.000,00
17.512.0005.1025.0000	CONSTRUÇÃO E AMPLIAÇÃO DO SISTEMA DE ABASTECIMENTO DE ÁGUA		900.000,00		900.000,00
17.512.0005.2063.0000	MANUTENÇÃO DO SISTEMA DE ABASTECIMENTO DE ÁGUA			560.000,00	560.000,00
17.512.0005.2064.0000	MANUTENÇÃO DA COLETA E DISPOSIÇÃO DO LIXO			805.000,00	805.000,00
17.512.0005.2077.0000	MELHORIAS SANITARIAS DOMICILIARES			100.000,00	100.000,00
25	Energia		100.000,00		100.000,00
25	752 Energia Elétrica		100.000,00		100.000,00
25	752 0008 OBRAS E SERVIÇOS DE INFRA-ESTRUTURA		100.000,00		100.000,00
25.752.0008.1018.0000	CONSTRUÇÃO, REFORMA E AMPLIAÇÃO DE REDE ELÉTRICA		100.000,00		100.000,00
26	Transporte		665.000,00		665.000,00
26	782 Transporte Rodoviário		665.000,00		665.000,00
26	782 0008 OBRAS E SERVIÇOS DE INFRA-ESTRUTURA		150.000,00		150.000,00
26.782.0008.1022.0000	CONSTRUÇÃO E REFORMAS DE PONTES		150.000,00		150.000,00
26	782 0031 ESTRADAS VICINAIS		515.000,00		515.000,00
26.782.0031.1014.0000	RECUPERAÇÃO E CONSERVAÇÃO DE ESTRADAS VICINAIS		515.000,00		515.000,00

(Continua na página seguinte)

# LOA 2026

## PALMEIRA DO PIAUÍ - PI

**PREFEITURA MUN.DE PALMEIRA DO PIAUI**

PRAÇA NÉ LUZ, 322 CEP: 64925-000 - CNPJ:06.554.372/0001-46

Orçamento Programa - Exercício de 2026

Anexo 06

Página 11

Lei: 0, Data:

**PROGRAMA DE TRABALHO**

(Inc.II, § 2º, Art.2º)

**02 PREFEITURA MUNICIPAL**
**09 SECRETARIA MUNICIPAL DE DESENVOLVIMENTO, OBRAS E SERVIÇOS P**

Código	Especificação	Operação Especial	Projetos	Atividades	T o t a l
TOTAL		0,00	5.250.000,00	1.627.000,00	6.877.000,00

**PREFEITURA MUN.DE PALMEIRA DO PIAUI**

PRAÇA NÉ LUZ, 322 CEP: 64925-000 - CNPJ:06.554.372/0001-46

Orçamento Programa - Exercício de 2026

Anexo 06

Página 12

Lei: 0, Data:

**PROGRAMA DE TRABALHO**

(Inc.II, § 2º, Art.2º)

**02 PREFEITURA MUNICIPAL**
**10 UNIDADE MISTA DE SAÚDE MIGUEL PINHEIRO LOPES**

Código	Especificação	Operação Especial	Projetos	Atividades	T o t a l
10	Saúde		150.000,00	496.000,00	646.000,00
10	301 Atenção Básica		150.000,00	451.000,00	601.000,00
10	301 0026 ATENÇÃO À SAÚDE		150.000,00		150.000,00
10.301.0026.1005.0000	REFORMA E AMPLIAÇÃO DO PRÉDIO DA UMSMPL		150.000,00		150.000,00
10	301 0028 SEU SEGURO DE SAÚDE			451.000,00	451.000,00
10.301.0028.2047.0000	MANUTENÇÃO DA UNIDADE MISTA DE SAÚDE			451.000,00	451.000,00
10	302 Assistência Hospitalar e Ambulatorial			45.000,00	45.000,00
10	302 0030 SERVIÇO MÉDICO DE URGÊNCIA			45.000,00	45.000,00
10.302.0030.2048.0000	AÇÕES MÉDICAS BÁSICAS			45.000,00	45.000,00
TOTAL		0,00	150.000,00	496.000,00	646.000,00

**PREFEITURA MUN.DE PALMEIRA DO PIAUI**

PRAÇA NÉ LUZ, 322 CEP: 64925-000 - CNPJ:06.554.372/0001-46

Orçamento Programa - Exercício de 2026

Anexo 06

Página 13

Lei: 0, Data:

**PROGRAMA DE TRABALHO**

(Inc.II, § 2º, Art.2º)

**02 PREFEITURA MUNICIPAL**
**11 SECRETARIA MUNICIPAL DE CULTURA**

Código	Especificação	Operação Especial	Projetos	Atividades	T o t a l
13	Cultura		110.000,00	689.000,00	799.000,00
13	392 Difusão Cultural		110.000,00	689.000,00	799.000,00
13	392 0020 PROMOÇÃO, PRODUÇÃO E DIFUSÃO CULTURAL		110.000,00	689.000,00	799.000,00
13.392.0020.2007.0000	MANUTENÇÃO DA SECRETARIA MUNICIPAL			79.000,00	79.000,00
13.392.0020.2026.0000	MANUTENÇÃO DE FESTAS POPULARES			540.000,00	540.000,00
13.392.0020.2082.0000	MANUTENÇÃO DAS AÇÓS DA LEI ALDIR BLANC			70.000,00	70.000,00
13.392.0020.2282.0000	APOIO A CULTURA LEI PAULO GUSTAVO		110.000,00		110.000,00
TOTAL		0,00	110.000,00	689.000,00	799.000,00

(Continua na página seguinte)

## LOA 2026

## PALMEIRA DO PIAUÍ - PI

## PREFEITURA MUN.DE PALMEIRA DO PIAUI

PRAÇA NÉ LUZ, 322 CEP: 64925-000 - CNPJ:06.554.372/0001-46

Orçamento Programa - Exercício de 2026

Anexo 06

Página 14

Lei: 0, Data:

## PROGRAMA DE TRABALHO

(Inc.II, § 2º, Art.2º)

## 02 PREFEITURA MUNICIPAL

## 12 SECRETARIA MUNICIPAL DE LAZER

Código	Especificação	Operação Especial	Projetos	Atividades	Total
27	Desporto e Lazer			225.000,00	225.000,00
27	813 Lazer			225.000,00	225.000,00
27	813 0014 PROMOÇÃO DE APOIO AO LAZER			225.000,00	225.000,00
27.813.0014.2007.0000	MANUTENÇÃO DA SECRETARIA MUNICIPAL			65.000,00	65.000,00
27.813.0014.2024.0000	MANUTENÇÃO DO ANIVERSÁRIO DA CIDADE			160.000,00	160.000,00
TOTAL		0,00	0,00	225.000,00	225.000,00

## PREFEITURA MUN.DE PALMEIRA DO PIAUI

PRAÇA NÉ LUZ, 322 CEP: 64925-000 - CNPJ:06.554.372/0001-46

Orçamento Programa - Exercício de 2026

Anexo 06

Página 15

Lei: 0, Data:

## PROGRAMA DE TRABALHO

(Inc.II, § 2º, Art.2º)

## 02 PREFEITURA MUNICIPAL

## 13 SECRETARIA MUNICIPAL DE DESPORTOS

Código	Especificação	Operação Especial	Projetos	Atividades	Total
27	Desporto e Lazer		550.000,00	292.000,00	842.000,00
27	811 Desporto Municipal			292.000,00	292.000,00
27	811 0013 PROMOÇÃO DE APOIO AO DESPORTO			292.000,00	292.000,00
27.811.0013.2007.0000	MANUTENÇÃO DA SECRETARIA MUNICIPAL			67.000,00	67.000,00
27.811.0013.2028.0000	MANUTENÇÃO DO ESPORTE NO MUNICÍPIO			225.000,00	225.000,00
27	812 Desporto Comunitário		550.000,00		550.000,00
27	812 0013 PROMOÇÃO DE APOIO AO DESPORTO		550.000,00		550.000,00
27.812.0013.1007.0000	CONSTRUÇÃO DE QUADRAS, GINÁSIO E ESTÁDIOS DE FUTEBOL		550.000,00		550.000,00
TOTAL		0,00	550.000,00	292.000,00	842.000,00

(Continua na página seguinte)



# LOA 2026

## PALMEIRA DO PIAUÍ - PI

### PREFEITURA MUN.DE PALMEIRA DO PIAUI

PRAÇA NÉ LUZ, 322 CEP: 64925-000 - CNPJ:06.554.372/0001-46

Orçamento Programa - Exercício de 2026

Anexo 06

Página 16

Lei: 0, Data:

### PROGRAMA DE TRABALHO

(Inc.II, § 2º, Art.2º)

#### 02 PREFEITURA MUNICIPAL

#### 14 SECRETARIA MUNICIPAL DE MEIO AMBIENTE

Código	Especificação	Operação Especial	Projetos	Atividades	T o t a l
18	Gestão Ambiental		300.000,00	87.000,00	387.000,00
18	541 Preservação e Conservação Ambiental		300.000,00	72.000,00	372.000,00
18	541 0018 PROGRAMA DE CONSERVAÇÃO AMBIENTAL		300.000,00	72.000,00	372.000,00
18.541.0018.1020.0000	CONSTRUÇÃO DE ATERRO SANITÁRIO		300.000,00		300.000,00
18.541.0018.2007.0000	MANUTENÇÃO DA SECRETARIA MUNICIPAL			62.000,00	62.000,00
18.541.0018.2060.0000	MANUTENÇÃO DA CONSERVAÇÃO AMBIENTAL			10.000,00	10.000,00
18	544 Recursos Hídricos			15.000,00	15.000,00
18	544 0018 PROGRAMA DE CONSERVAÇÃO AMBIENTAL			15.000,00	15.000,00
18.544.0018.2060.0000	MANUTENÇÃO DA CONSERVAÇÃO AMBIENTAL			15.000,00	15.000,00
TOTAL		0,00	300.000,00	87.000,00	387.000,00

### PREFEITURA MUN.DE PALMEIRA DO PIAUI

PRAÇA NÉ LUZ, 322 CEP: 64925-000 - CNPJ:06.554.372/0001-46

Orçamento Programa - Exercício de 2026

Anexo 06

Página 17

Lei: 0, Data:

### PROGRAMA DE TRABALHO

(Inc.II, § 2º, Art.2º)

#### 90 RESERVA DE CONTINGÊNCIA

#### 90 RESERVA DE CONTINGÊNCIA

Código	Especificação	Operação Especial	Projetos	Atividades	T o t a l
99	Reserva de Contingência	500.000,00			500.000,00
99	999 Reserva de Contingência	500.000,00			500.000,00
99	999 9999 RESERVA DE CONTINGÊNCIA	500.000,00			500.000,00
99.999.9999.9999.9999	RESERVA DE CONTINGÊNCIA	500.000,00			500.000,00
TOTAL		500.000,00	0,00	0,00	500.000,00
TOTAL GERAL		500.000,00	12.800.000,00	42.013.000,00	55.313.000,00

HUGUEMAR ROSAL  
LUSTOSA  
FILHO:03528648341

HUGUEMAR ROSAL LUSTOSA FILHO  
PREFEITO MUNICIPAL  
035.286.483-41

JSM CONTABILIDADE  
LTDA:3992327600018  
7

JSM CONTABILIDADE  
CONTADOR CRC/PI 6347/0-3  
623.895.643-72

(Continua na página seguinte)



**LOA 2026****PALMEIRA DO PIAUÍ - PI****PREFEITURA MUN.DE PALMEIRA DO PIAUI**

PRAÇA NÉ LUZ, 322 CEP: 64925-000 - CNPJ:06.554.372/0001-46

Orçamento Programa - Exercício de 2026

Anexo 07

Página 1

Lei: 0, Data:

**PROGRAMA DE TRABALHO DO GOVERNO**  
**DEMONSTRATIVO DE FUNÇÕES, SUBFUNÇÕES E PROGRAMAS**  
**POR PROJETOS, ATIVIDADES E OPERAÇÕES ESPECIAIS**  
 (Inc.II, § 2º, Art.2º)

Código	Especificação	Operação Especial	Projetos	Atividades	Total
01	Legislativa	0,00	180.000,00	1.695.000,00	1.875.000,00
01	031 Ação Legislativa	0,00	180.000,00	1.695.000,00	1.875.000,00
01	031 0001 ATUAÇÃO LEGISLATIVA	0,00	0,00	1.695.000,00	1.695.000,00
01.031.0001.2001.0000	FUNCIONAMENTO DAS AÇÕES DO LEGISLATIVO	0,00	0,00	1.695.000,00	1.695.000,00
01	031 0002 CÂMARA CONSTRUÍDA	0,00	180.000,00	0,00	180.000,00
01.031.0002.1001.0000	CONSTRUIR, EQUIPAR E REFORMAR O PRÉDIO DA CÂMARA	0,00	180.000,00	0,00	180.000,00
04	Administração	0,00	0,00	5.732.000,00	5.732.000,00
04	122 Administração Geral	0,00	0,00	5.146.000,00	5.146.000,00
04	122 0033 GESTÃO CONTROLADA	0,00	0,00	94.000,00	94.000,00
04.122.0033.2004.0000	FUNCIONAMENTO DA CONTROLADORIA GERAL DO MUNICÍPIO	0,00	0,00	94.000,00	94.000,00
04	122 0034 GESTÃO DE SERVIÇOS JURÍDICOS	0,00	0,00	300.000,00	300.000,00
04.122.0034.2003.0000	MANUTENÇÃO DA ASSESSORIA JURÍDICA	0,00	0,00	300.000,00	300.000,00
04	122 0035 GESTÃO SUPERIOR	0,00	0,00	602.000,00	602.000,00
04.122.0035.2002.0000	MANUTENÇÃO DO GABINETE DO PREFEITO	0,00	0,00	602.000,00	602.000,00
04	122 0036 GESTÃO DA POLÍTICA ADMINISTRATIVA	0,00	0,00	4.150.000,00	4.150.000,00
04.122.0036.2007.0000	MANUTENÇÃO DA SECRETARIA MUNICIPAL	0,00	0,00	4.150.000,00	4.150.000,00
04	123 Administração Financeira	0,00	0,00	561.000,00	561.000,00
04	123 0004 GERENCIAMENTO DA ADMINISTRAÇÃO TRIBUTÁRIA	0,00	0,00	240.000,00	240.000,00
04.123.0004.2008.0000	MANUTENÇÃO DA ADMINISTRAÇÃO FINANCEIRA	0,00	0,00	240.000,00	240.000,00
04	123 0033 GESTÃO CONTROLADA	0,00	0,00	321.000,00	321.000,00
04.123.0033.2008.0000	MANUTENÇÃO DA ADMINISTRAÇÃO FINANCEIRA	0,00	0,00	321.000,00	321.000,00
04	125 Normatização e Fiscalização	0,00	0,00	25.000,00	25.000,00
04	125 0036 GESTÃO DA POLÍTICA ADMINISTRATIVA	0,00	0,00	25.000,00	25.000,00
04.125.0036.2005.0000	MANUTENÇÃO DA JUNTA DO SERVIÇO MILITAR	0,00	0,00	25.000,00	25.000,00
08	Assistência Social	0,00	50.000,00	1.986.000,00	2.036.000,00
08	243 Assistência à Criança e ao Adolescente	0,00	0,00	115.000,00	115.000,00
08	243 0009 PROTEÇÃO SOCIAL BÁSICA	0,00	0,00	115.000,00	115.000,00
08.243.0009.2056.0000	MANUTENÇÃO DO CONSELHO TUTELAR	0,00	0,00	115.000,00	115.000,00
08	244 Assistência Comunitária	0,00	50.000,00	1.871.000,00	1.921.000,00
08	244 0009 PROTEÇÃO SOCIAL BÁSICA	0,00	0,00	393.000,00	393.000,00
08.244.0009.2055.0000	MANUTENÇÃO DO CADASTRO BOLSA FAMÍLIA/IGD	0,00	0,00	34.000,00	34.000,00
08.244.0009.2057.0000	MANUTENÇÃO DO CENTRO DE REFERÊNCIA DA ASSISTÊNCIA SOCIAL	0,00	0,00	101.000,00	101.000,00
08.244.0009.2068.0000	PISO BÁSICO FIXO	0,00	0,00	71.000,00	71.000,00
08.244.0009.2070.0000	MANUTENÇÃO DO ÍNDICE DE GESTÃO DESCENTRALIZADA DO SUAS - IGDSUAS	0,00	0,00	23.000,00	23.000,00
08.244.0009.2071.0000	PISO BÁSICO VARIÁVEL -SCFV (SERV. DE CONVIV. E FORTALACIMENTO DE VÍNCULOS	0,00	0,00	73.000,00	73.000,00
08.244.0009.2084.0000	GESÇÃO DE BENEFÍCIOS EVENTUAIS	0,00	0,00	91.000,00	91.000,00

(Continua na página seguinte)

# LOA 2026

# PALMEIRA DO PIAUÍ - PI

**PREFEITURA MUN.DE PALMEIRA DO PIAUI**

PRAÇA NÉ LUZ, 322 CEP: 64925-000 - CNPJ:06.554.372/0001-46

Orçamento Programa - Exercício de 2026

Anexo 07

Página 2

Lei: 0, Data:

**PROGRAMA DE TRABALHO DO GOVERNO  
 DEMONSTRATIVO DE FUNÇÕES, SUBFUNÇÕES E PROGRAMAS  
 POR PROJETOS, ATIVIDADES E OPERAÇÕES ESPECIAIS**  
 (Inc.II, § 2º, Art.2º)

Código	Especificação	Operação Especial	Projetos	Atividades	Total
08	Assistência Social	0,00	50.000,00	1.986.000,00	2.036.000,00
08 244	Assistência Comunitária	0,00	50.000,00	1.871.000,00	1.921.000,00
08 244 0011	PROGRAMA DE HABITAÇÃO POPULAR	0,00	50.000,00	0,00	50.000,00
08.244.0011.1011.0000	CONSTRUÇÃO E REFORMAS DE CASAS POPULARES	0,00	50.000,00	0,00	50.000,00
08 244 0036	GESTÃO DA POLÍTICA ADMINISTRATIVA	0,00	0,00	585.000,00	585.000,00
08.244.0036.2050.0000	MANUTENÇÃO DA SECRETARIA MUNICIPAL DE ASSISTÊNCIA SOCIAL	0,00	0,00	585.000,00	585.000,00
08 244 0040	PRIMEIRA INFÂNCIA SUAS	0,00	0,00	93.000,00	93.000,00
08.244.0040.2074.0000	MANUTENÇÃO DO PROGRAMA CRIANÇA FELIZ	0,00	0,00	93.000,00	93.000,00
08 244 0041	PROGRAMA BOLSA FAMÍLIA MUNICIPAL	0,00	0,00	800.000,00	800.000,00
08.244.0041.2079.0000	PROGRAMA DE AUXÍLIO FINANCEIRO MUNICIPAL	0,00	0,00	800.000,00	800.000,00
10	Saúde	0,00	1.600.000,00	8.872.000,00	10.472.000,00
10 301	Atenção Básica	0,00	1.600.000,00	8.367.000,00	9.967.000,00
10 301 0026	ATENÇÃO À SAÚDE	0,00	1.600.000,00	7.916.000,00	9.516.000,00
10.301.0026.1005.0000	REFORMA E AMPLIAÇÃO DO PRÉDIO DA UMSMPL	0,00	150.000,00	0,00	150.000,00
10.301.0026.1009.0000	AQUISIÇÃO DE VEÍCULOS / AMBULÂNCIA	0,00	450.000,00	0,00	450.000,00
10.301.0026.1021.0000	CONSTRUÇÃO, REFORMA E AMPLIAÇÃO DE UNIDADES/POSTOS/ACADEMIAS DE SAÚDE	0,00	1.000.000,00	0,00	1.000.000,00
10.301.0026.2035.0000	MANUTENÇÃO DA SECRETARIA MUNICIPAL DE SAÚDE	0,00	0,00	147.000,00	147.000,00
10.301.0026.2038.0000	MANUTENÇÃO DO FUNDO MUNICIPAL DE SAÚDE	0,00	0,00	5.969.000,00	5.969.000,00
10.301.0026.2039.0000	PROGRAMA SAÚDE DA FAMÍLIA-PSF	0,00	0,00	650.000,00	650.000,00
10.301.0026.2040.0000	PROGRAMA FARMÁCIA BÁSICA-PFB	0,00	0,00	150.000,00	150.000,00
10.301.0026.2041.0000	PROGRAMA DE AGENTES COMUNITÁRIOS DE SAÚDE	0,00	0,00	600.000,00	600.000,00
10.301.0026.2042.0000	PROGRAMA DE INCENTIVO A SAÚDE BUCAL-PISB	0,00	0,00	360.000,00	360.000,00
10.301.0026.2083.0000	MANUTENÇÃO DO PROGRAMA MAIS MÉDICOS	0,00	0,00	40.000,00	40.000,00
10 301 0028	SEU SEGURO DE SAÚDE	0,00	0,00	451.000,00	451.000,00
10.301.0028.2047.0000	MANUTENÇÃO DA UNIDADE MISTA DE SAÚDE	0,00	0,00	451.000,00	451.000,00
10 302	Assistência Hospitalar e Ambulatorial	0,00	0,00	355.000,00	355.000,00
10 302 0029	SERVIÇO AMBULATORIAL	0,00	0,00	10.000,00	10.000,00
10.302.0029.2067.0000	MANUTENÇÃO DOS SERVIÇOS DE URGÊNCIA E EMERGÊNCIA	0,00	0,00	10.000,00	10.000,00
10 302 0030	SERVIÇO MÉDICO DE URGÊNCIA	0,00	0,00	45.000,00	45.000,00
10.302.0030.2048.0000	AÇÕES MÉDICAS BÁSICAS	0,00	0,00	45.000,00	45.000,00
10 302 0039	SERVIÇO DE ATENDIMENTO DE URGÊNCIA E EMERGÊNCIA - SAMU	0,00	0,00	300.000,00	300.000,00
10.302.0039.2067.0000	MANUTENÇÃO DOS SERVIÇOS DE URGÊNCIA E EMERGÊNCIA	0,00	0,00	300.000,00	300.000,00
10 304	Vigilância Sanitária	0,00	0,00	55.000,00	55.000,00
10 304 0026	ATENÇÃO À SAÚDE	0,00	0,00	55.000,00	55.000,00
10.304.0026.2044.0000	PROGRAMA DE VIGILÂNCIA SANITÁRIA-PVS	0,00	0,00	55.000,00	55.000,00
10 305	Vigilância Epidemiológica	0,00	0,00	95.000,00	95.000,00
10 305 0026	ATENÇÃO À SAÚDE	0,00	0,00	95.000,00	95.000,00
10.305.0026.2045.0000	PROGRAMA DE VIGILÂNCIA EPIDEMIOLÓGICA- ECD	0,00	0,00	95.000,00	95.000,00

(Continua na página seguinte)

**LOA 2026****PALMEIRA DO PIAUÍ - PI****PREFEITURA MUN.DE PALMEIRA DO PIAUI**

PRAÇA NÉ LUZ, 322 CEP: 64925-000 - CNPJ:06.554.372/0001-46

Orçamento Programa - Exercício de 2026

Anexo 07

Página 3

Lei: 0, Data:

**PROGRAMA DE TRABALHO DO GOVERNO**  
**DEMONSTRATIVO DE FUNÇÕES, SUBFUNÇÕES E PROGRAMAS**  
**POR PROJETOS, ATIVIDADES E OPERAÇÕES ESPECIAIS**  
 (Inc.II, § 2º, Art.2º)

Código	Especificação	Operação Especial	Projetos	Atividades	Total
12	Educação	0,00	4.760.000,00	19.779.000,00	24.539.000,00
12 361	Ensino Fundamental	0,00	2.900.000,00	16.181.000,00	19.081.000,00
12 361 0016	PROGRAMA DE ALIMENTAÇÃO ESCOLAR	0,00	0,00	400.000,00	400.000,00
12.361.0016.2015.0000	MANUTENÇÃO DA MERENDA ESCOLAR	0,00	0,00	400.000,00	400.000,00
12 361 0022	MANUTENÇÃO E REVITALIZAÇÃO DO ENSINO FUNDAMENTAL	0,00	2.600.000,00	15.781.000,00	18.381.000,00
12.361.0022.1002.0000	CONSTRUÇÃO E REFORMA DE ESCOLAS/QUADRAS	0,00	1.150.000,00	0,00	1.150.000,00
12.361.0022.1004.0000	CONSTRUÇÃO, REFORMA E AMPLIAÇÃO DE ESCOLAS/QUADRAS	0,00	800.000,00	0,00	800.000,00
12.361.0022.1008.0000	AQUISIÇÃO DE VEÍCULO TRANSPORTE ESCOLAR	0,00	650.000,00	0,00	650.000,00
12.361.0022.2011.0000	MANUTENÇÃO DA SECRETARIA MUNICIPAL DE EDUCAÇÃO	0,00	0,00	2.336.000,00	2.336.000,00
12.361.0022.2012.0000	MANUTENÇÃO DO TRANSPORTE ESCOLAR	0,00	0,00	625.000,00	625.000,00
12.361.0022.2029.0000	MANUTENÇÃO DA REDE MUNICIPAL DE ENSINO FUNDAMENTAL - 30 %	0,00	0,00	2.620.000,00	2.620.000,00
12.361.0022.2032.0000	ENCARGOS COM PROFISSIONAIS DO ENSINO FUNDAMENTAL - 70%	0,00	0,00	10.200.000,00	10.200.000,00
12 361 0026	ATENÇÃO À SAÚDE	0,00	300.000,00	0,00	300.000,00
12.361.0026.1008.0000	AQUISIÇÃO DE VEÍCULO TRANSPORTE ESCOLAR	0,00	300.000,00	0,00	300.000,00
12 365	Educação Infantil	0,00	1.800.000,00	3.573.000,00	5.373.000,00
12 365 0023	ATENDIMENTO E APOIO AO ENSINO INFANTIL	0,00	1.800.000,00	3.573.000,00	5.373.000,00
12.365.0023.1002.0000	CONSTRUÇÃO E REFORMA DE ESCOLAS/QUADRAS	0,00	1.000.000,00	0,00	1.000.000,00
12.365.0023.1024.0000	CONSTRUÇÃO, AMPLIAÇÃO E RECUPERAÇÃO DE ESCOLAS ENSINO INFANTIL - 30%	0,00	800.000,00	0,00	800.000,00
12.365.0023.2019.0000	MANUTENÇÃO DE ESCOLAS E CRECHES	0,00	0,00	263.000,00	263.000,00
12.365.0023.2030.0000	MANUTENÇÃO DO ENSINO INFANTIL FUNDEB 30%	0,00	0,00	1.130.000,00	1.130.000,00
12.365.0023.2033.0000	ENCARGOS COM PROFISSIONAIS DO ENSINO INFANTIL 70%	0,00	0,00	2.180.000,00	2.180.000,00
12 366	Educação de Jovens e Adultos	0,00	60.000,00	25.000,00	85.000,00
12 366 0024	ATENDIMENTO AO ENSINO DO JOVEM E ADULTO	0,00	60.000,00	25.000,00	85.000,00
12.366.0024.1002.0000	CONSTRUÇÃO E REFORMA DE ESCOLAS/QUADRAS	0,00	60.000,00	0,00	60.000,00
12.366.0024.2021.0000	MANUTENÇÃO DO PROGRAMA ALFABETIZAÇÃO DE JOVENS E ADULTOS	0,00	0,00	25.000,00	25.000,00
13	Cultura	0,00	110.000,00	689.000,00	799.000,00
13 392	Difusão Cultural	0,00	110.000,00	689.000,00	799.000,00
13 392 0020	PROMOÇÃO, PRODUÇÃO E DIFUSÃO CULTURAL	0,00	110.000,00	689.000,00	799.000,00
13.392.0020.2007.0000	MANUTENÇÃO DA SECRETARIA MUNICIPAL	0,00	0,00	79.000,00	79.000,00
13.392.0020.2026.0000	MANUTENÇÃO DE FESTAS POPULARES	0,00	0,00	540.000,00	540.000,00
13.392.0020.2082.0000	MANUTENÇÃO DAS AÇÓS DA LEI ALDIR BLANC	0,00	0,00	70.000,00	70.000,00
13.392.0020.2282.0000	APOIO A CULTURA LEI PAULO GUSTAVO	0,00	110.000,00	0,00	110.000,00
15	Urbanismo	0,00	2.585.000,00	162.000,00	2.747.000,00
15 122	Administração Geral	0,00	0,00	162.000,00	162.000,00
15 122 0005	GESTÃO URBANA	0,00	0,00	162.000,00	162.000,00
15.122.0005.2062.0000	MANUTENÇÃO DA SECRETARIA	0,00	0,00	162.000,00	162.000,00
15 451	Infra-Estrutura Urbana	0,00	1.850.000,00	0,00	1.850.000,00

(Continua na página seguinte)

# LOA 2026

# PALMEIRA DO PIAUÍ - PI

**PREFEITURA MUN.DE PALMEIRA DO PIAUI**

PRAÇA NÉ LUZ, 322 CEP: 64925-000 - CNPJ:06.554.372/0001-46

Orçamento Programa - Exercício de 2026

Anexo 07

Página 4

Lei: 0, Data:

**PROGRAMA DE TRABALHO DO GOVERNO  
 DEMONSTRATIVO DE FUNÇÕES, SUBFUNÇÕES E PROGRAMAS  
 POR PROJETOS, ATIVIDADES E OPERAÇÕES ESPECIAIS**  
 (Inc.II, § 2º, Art.2º)

Código	Especificação	Operação Especial	Projetos	Atividades	Total
15	Urbanismo	0,00	2.585.000,00	162.000,00	2.747.000,00
15 451	Infra-Estrutura Urbana	0,00	1.850.000,00	0,00	1.850.000,00
15 451 0005	GESTÃO URBANA	0,00	350.000,00	0,00	350.000,00
15.451.0005.1017.0000	CONSTRUÇÃO E REFORMA DE PRÉDIOS E LOGRADOUROS PÚBLICOS	0,00	350.000,00	0,00	350.000,00
15 451 0008	OBRAS E SERVIÇOS DE INFRA-ESTRUTURA	0,00	1.500.000,00	0,00	1.500.000,00
15.451.0008.1013.0000	PAVIMENTAÇÃO ASFALTICA E POLIEDRICA/CALÇAMENTOS DE VIAS PÚBLICAS	0,00	1.500.000,00	0,00	1.500.000,00
15 452	Serviços Urbanos	0,00	265.000,00	0,00	265.000,00
15 452 0005	GESTÃO URBANA	0,00	265.000,00	0,00	265.000,00
15.452.0005.2081.0000	MANUTENÇÃO DOS LOGRADOUROS PÚBLICOS	0,00	265.000,00	0,00	265.000,00
15 751	Conservação de Energia	0,00	470.000,00	0,00	470.000,00
15 751 0005	GESTÃO URBANA	0,00	470.000,00	0,00	470.000,00
15.751.0005.2080.0000	MANUTENÇÃO DA ILUMINAÇÃO PÚBLICA	0,00	470.000,00	0,00	470.000,00
16	Habitação	0,00	1.000.000,00	0,00	1.000.000,00
16 482	Habitação Urbana	0,00	1.000.000,00	0,00	1.000.000,00
16 482 0008	OBRAS E SERVIÇOS DE INFRA-ESTRUTURA	0,00	1.000.000,00	0,00	1.000.000,00
16.482.0008.1026.0000	CONSTRUÇÃO DE UNIDADES HABITACIONAIS	0,00	1.000.000,00	0,00	1.000.000,00
17	Saneamento	0,00	900.000,00	1.465.000,00	2.365.000,00
17 512	Saneamento Básico Urbano	0,00	900.000,00	1.465.000,00	2.365.000,00
17 512 0005	GESTÃO URBANA	0,00	900.000,00	1.465.000,00	2.365.000,00
17.512.0005.1025.0000	CONSTRUÇÃO E AMPLIAÇÃO DO SISTEMA DE ABASTECIMENTO DE ÁGUA	0,00	900.000,00	0,00	900.000,00
17.512.0005.2063.0000	MANUTENÇÃO DO SISTEMA DE ABASTECIMENTO DE ÁGUA	0,00	0,00	560.000,00	560.000,00
17.512.0005.2064.0000	MANUTENÇÃO DA COLETA E DISPOSIÇÃO DO LIXO	0,00	0,00	805.000,00	805.000,00
17.512.0005.2077.0000	MELHORIAS SANITARIAS DOMICILIARES	0,00	0,00	100.000,00	100.000,00
18	Gestão Ambiental	0,00	300.000,00	87.000,00	387.000,00
18 541	Preservação e Conservação Ambiental	0,00	300.000,00	72.000,00	372.000,00
18 541 0018	PROGRAMA DE CONSERVAÇÃO AMBIENTAL	0,00	300.000,00	72.000,00	372.000,00
18.541.0018.1020.0000	CONSTRUÇÃO DE ATERRO SANITÁRIO	0,00	300.000,00	0,00	300.000,00
18.541.0018.2007.0000	MANUTENÇÃO DA SECRETARIA MUNICIPAL	0,00	0,00	62.000,00	62.000,00
18.541.0018.2060.0000	MANUTENÇÃO DA CONSERVAÇÃO AMBIENTAL	0,00	0,00	10.000,00	10.000,00
18 544	Recursos Hídricos	0,00	0,00	15.000,00	15.000,00
18 544 0018	PROGRAMA DE CONSERVAÇÃO AMBIENTAL	0,00	0,00	15.000,00	15.000,00
18.544.0018.2060.0000	MANUTENÇÃO DA CONSERVAÇÃO AMBIENTAL	0,00	0,00	15.000,00	15.000,00
20	Agricultura	0,00	0,00	129.000,00	129.000,00

(Continua na página seguinte)

**LOA 2026****PALMEIRA DO PIAUÍ - PI****PREFEITURA MUN.DE PALMEIRA DO PIAUI**

PRAÇA NÉ LUZ, 322 CEP: 64925-000 - CNPJ:06.554.372/0001-46

Orçamento Programa - Exercício de 2026

Anexo 07

Página 5

Lei: 0, Data:

**PROGRAMA DE TRABALHO DO GOVERNO**  
**DEMONSTRATIVO DE FUNÇÕES, SUBFUNÇÕES E PROGRAMAS**  
**POR PROJETOS, ATIVIDADES E OPERAÇÕES ESPECIAIS**  
 (Inc.II, § 2º, Art.2º)

Código	Especificação	Operação Especial	Projetos	Atividades	Total
20	Agricultura	0,00	0,00	129.000,00	129.000,00
20 606	Extensão Rural	0,00	0,00	129.000,00	129.000,00
20 606 0017	APOIO A AGRICULTURA	0,00	0,00	129.000,00	129.000,00
20.606.0017.2059.0000	MANUTENÇÃO DA SECRETARIA	0,00	0,00	129.000,00	129.000,00
25	Energia	0,00	100.000,00	0,00	100.000,00
25 752	Energia Elétrica	0,00	100.000,00	0,00	100.000,00
25 752 0008	OBRAS E SERVIÇOS DE INFRA-ESTRUTURA	0,00	100.000,00	0,00	100.000,00
25.752.0008.1018.0000	CONSTRUÇÃO, REFORMA E AMPLIAÇÃO DE REDE ELÉTRICA	0,00	100.000,00	0,00	100.000,00
26	Transporte	0,00	665.000,00	0,00	665.000,00
26 782	Transporte Rodoviário	0,00	665.000,00	0,00	665.000,00
26 782 0008	OBRAS E SERVIÇOS DE INFRA-ESTRUTURA	0,00	150.000,00	0,00	150.000,00
26.782.0008.1022.0000	CONSTRUÇÃO E REFORMAS DE PONTES	0,00	150.000,00	0,00	150.000,00
26 782 0031	ESTRADAS VICINAIS	0,00	515.000,00	0,00	515.000,00
26.782.0031.1014.0000	RECUPERAÇÃO E CONSERVAÇÃO DE ESTRADAS VICINAIS	0,00	515.000,00	0,00	515.000,00
27	Desporto e Lazer	0,00	550.000,00	517.000,00	1.067.000,00
27 811	Desporto Municipal	0,00	0,00	292.000,00	292.000,00
27 811 0013	PROMOÇÃO DE APOIO AO DESPORTO	0,00	0,00	292.000,00	292.000,00
27.811.0013.2007.0000	MANUTENÇÃO DA SECRETARIA MUNICIPAL	0,00	0,00	67.000,00	67.000,00
27.811.0013.2028.0000	MANUTENÇÃO DO ESPORTE NO MUNICÍPIO	0,00	0,00	225.000,00	225.000,00
27 812	Desporto Comunitário	0,00	550.000,00	0,00	550.000,00
27 812 0013	PROMOÇÃO DE APOIO AO DESPORTO	0,00	550.000,00	0,00	550.000,00
27.812.0013.1007.0000	CONSTRUÇÃO DE QUADRAS, GINÁSIO E ESTÁDIOS DE FUTEBOL	0,00	550.000,00	0,00	550.000,00
27 813	Lazer	0,00	0,00	225.000,00	225.000,00
27 813 0014	PROMOÇÃO DE APOIO AO LAZER	0,00	0,00	225.000,00	225.000,00
27.813.0014.2007.0000	MANUTENÇÃO DA SECRETARIA MUNICIPAL	0,00	0,00	65.000,00	65.000,00
27.813.0014.2024.0000	MANUTENÇÃO DO ANIVERSÁRIO DA CIDADE	0,00	0,00	160.000,00	160.000,00
28	Encargos Especiais	0,00	0,00	900.000,00	900.000,00
28 843	Serviço da Dívida Interna	0,00	0,00	500.000,00	500.000,00
28 843 0004	GERENCIAMENTO DA ADMINISTRAÇÃO TRIBUTÁRIA	0,00	0,00	500.000,00	500.000,00
28.843.0004.2008.0000	MANUTENÇÃO DA ADMINISTRAÇÃO FINANCEIRA	0,00	0,00	500.000,00	500.000,00
28 846	Outros Encargos Especiais	0,00	0,00	400.000,00	400.000,00
28 846 0004	GERENCIAMENTO DA ADMINISTRAÇÃO TRIBUTÁRIA	0,00	0,00	400.000,00	400.000,00
28.846.0004.2008.0000	MANUTENÇÃO DA ADMINISTRAÇÃO FINANCEIRA	0,00	0,00	400.000,00	400.000,00

(Continua na página seguinte)

**LOA 2026**

**PALMEIRA DO PIAUÍ - PI**

**PREFEITURA MUN.DE PALMEIRA DO PIAUI**

PRAÇA NÉ LUZ, 322 CEP: 64925-000 - CNPJ:06.554.372/0001-46

Orçamento Programa - Exercício de 2026

Anexo 07

Página 6

Lei: 0, Data:

**PROGRAMA DE TRABALHO DO GOVERNO**  
**DEMONSTRATIVO DE FUNÇÕES, SUBFUNÇÕES E PROGRAMAS**  
**POR PROJETOS, ATIVIDADES E OPERAÇÕES ESPECIAIS**  
(Inc.II, § 2º, Art.2º)

Código	Especificação	Operação Especial	Projetos	Atividades	Total
28	Encargos Especiais	0,00	0,00	900.000,00	900.000,00
28 846	Outros Encargos Especiais	0,00	0,00	400.000,00	400.000,00
99	Reserva de Contingência	500.000,00	0,00	0,00	500.000,00
99 999	Reserva de Contingência	500.000,00	0,00	0,00	500.000,00
99 999 9999	RESERVA DE CONTINGÊNCIA	500.000,00	0,00	0,00	500.000,00
99.999.9999.9999.9999	RESERVA DE CONTINGÊNCIA	500.000,00	0,00	0,00	500.000,00
<b>TOTAL</b>		<b>500.000,00</b>	<b>12.800.000,00</b>	<b>42.013.000,00</b>	<b>55.313.000,00</b>

HUGUEMAR ROSAL LUSTOSA  
FILHO:03528648341

HUGUEMAR ROSAL LUSTOSA FILHO  
PREFEITO MUNICIPAL  
035.286.483-41

JSM CONTABILIDADE  
LTDA:39923276000187

JSM CONTABILIDADE  
CONTADOR CRC/PI 6347/0-3  
623.895.643-72

(Continua na página seguinte)

**LOA 2026****PALMEIRA DO PIAUÍ - PI****PREFEITURA MUN.DE PALMEIRA DO PIAUI**

PRAÇA NÉ LUZ, 322 CEP: 64925-000 - CNPJ:06.554.372/0001-46

Orçamento Programa - Exercício de 2026

Anexo 08

Página 1

Lei: 0, Data:

**DESPESA POR FUNÇÃO, SUBFUNÇÃO E PROGRAMAS  
CONFORME O VÍNCULO COM OS RECURSOS**

(Inc.II, § 2º, Art.2º)

Código	Especificação	Ordinário	Vinculado	Adm. Indireta	T o t a l
01	Legislativa	1.875.000,00			1.875.000,00
01 031	Ação Legislativa	1.875.000,00			1.875.000,00
01 031 0001	ATUAÇÃO LEGISLATIVA	1.695.000,00			1.695.000,00
01 031 0002	CÂMARA CONSTRUÍDA	180.000,00			180.000,00
04	Administração	5.632.000,00	100.000,00		5.732.000,00
04 122	Administração Geral	5.046.000,00	100.000,00		5.146.000,00
04 122 0033	GESTÃO CONTROLADA	94.000,00			94.000,00
04 122 0034	GESTÃO DE SERVIÇOS JURÍDICOS	300.000,00			300.000,00
04 122 0035	GESTÃO SUPERIOR	602.000,00			602.000,00
04 122 0036	GESTÃO DA POLÍTICA ADMINISTRATIVA	4.050.000,00	100.000,00		4.150.000,00
04 123	Administração Financeira	561.000,00			561.000,00
04 123 0004	GERENCIAMENTO DA ADMINISTRAÇÃO TRIBUTÁRIA	240.000,00			240.000,00
04 123 0033	GESTÃO CONTROLADA	321.000,00			321.000,00
04 125	Normatização e Fiscalização	25.000,00			25.000,00
04 125 0036	GESTÃO DA POLÍTICA ADMINISTRATIVA	25.000,00			25.000,00
08	Assistência Social	1.550.000,00		486.000,00	2.036.000,00
08 243	Assistência à Criança e ao Adolescente	115.000,00			115.000,00
08 243 0009	PROTEÇÃO SOCIAL BÁSICA	115.000,00			115.000,00
08 244	Assistência Comunitária	1.435.000,00		486.000,00	1.921.000,00
08 244 0009	PROTEÇÃO SOCIAL BÁSICA			393.000,00	393.000,00
08 244 0011	PROGRAMA DE HABITAÇÃO POPULAR	50.000,00			50.000,00
08 244 0036	GESTÃO DA POLÍTICA ADMINISTRATIVA	585.000,00			585.000,00
08 244 0040	PRIMEIRA INFÂNCIA SUAS			93.000,00	93.000,00
08 244 0041	PROGRAMA BOLSA FAMÍLIA MUNICIPAL	800.000,00			800.000,00
10	Saúde		793.000,00	9.679.000,00	10.472.000,00
10 301	Atenção Básica		748.000,00	9.219.000,00	9.967.000,00
10 301 0026	ATENÇÃO À SAÚDE		297.000,00	9.219.000,00	9.516.000,00
10 301 0028	SEU SEGURO DE SAÚDE		451.000,00		451.000,00
10 302	Assistência Hospitalar e Ambulatorial		45.000,00	310.000,00	355.000,00
10 302 0029	SERVIÇO AMBULATORIAL			10.000,00	10.000,00
10 302 0030	SERVIÇO MÉDICO DE URGÊNCIA		45.000,00		45.000,00
10 302 0039	SERVIÇO DE ATENDIMENTO DE URGÊNCIA E EMERGÊNCIA - SAMU			300.000,00	300.000,00
10 304	Vigilância Sanitária			55.000,00	55.000,00
10 304 0026	ATENÇÃO À SAÚDE			55.000,00	55.000,00
10 305	Vigilância Epidemiológica			95.000,00	95.000,00
10 305 0026	ATENÇÃO À SAÚDE			95.000,00	95.000,00
12	Educação		6.509.000,00	18.030.000,00	24.539.000,00
12 361	Ensino Fundamental		5.161.000,00	13.920.000,00	19.081.000,00
12 361 0016	PROGRAMA DE ALIMENTAÇÃO ESCOLAR		400.000,00		400.000,00
12 361 0022	MANUTENÇÃO E REVITALIZAÇÃO DO ENSINO FUNDAMENTAL		4.761.000,00	13.620.000,00	18.381.000,00
12 361 0026	ATENÇÃO À SAÚDE			300.000,00	300.000,00
12 365	Educação Infantil		1.263.000,00	4.110.000,00	5.373.000,00
12 365 0023	ATENDIMENTO E APOIO AO ENSINO INFANTIL		1.263.000,00	4.110.000,00	5.373.000,00
12 366	Educação de Jovens e Adultos		85.000,00		85.000,00
12 366 0024	ATENDIMENTO AO ENSINO DO JOVEM E ADULTO		85.000,00		85.000,00

(Continua na página seguinte)



# LOA 2026

# PALMEIRA DO PIAUÍ - PI

**PREFEITURA MUN.DE PALMEIRA DO PIAUI**

PRAÇA NÉ LUZ, 322 CEP: 64925-000 - CNPJ:06.554.372/0001-46

Orçamento Programa - Exercício de 2026

Anexo 08

Página 2

Lei: 0, Data:

**DESPESA POR FUNÇÃO, SUBFUNÇÃO E PROGRAMAS  
CONFORME O VÍNCULO COM OS RECURSOS**

(Inc.II, § 2º, Art.2º)

Código	Especificação	Ordinário	Vinculado	Adm. Indireta	T o t a l
13	Cultura	619.000,00	180.000,00		799.000,00
13 392	Difusão Cultural	619.000,00	180.000,00		799.000,00
13 392 0020	PROMOÇÃO, PRODUÇÃO E DIFUSÃO CULTURAL	619.000,00	180.000,00		799.000,00
15	Urbanismo	1.347.000,00	1.400.000,00		2.747.000,00
15 122	Administração Geral	162.000,00			162.000,00
15 122 0005	GESTÃO URBANA	162.000,00			162.000,00
15 451	Infra-Estrutura Urbana	650.000,00	1.200.000,00		1.850.000,00
15 451 0005	GESTÃO URBANA	150.000,00	200.000,00		350.000,00
15 451 0008	OBRAS E SERVIÇOS DE INFRA-ESTRUTURA	500.000,00	1.000.000,00		1.500.000,00
15 452	Serviços Urbanos	265.000,00			265.000,00
15 452 0005	GESTÃO URBANA	265.000,00			265.000,00
15 751	Conservação de Energia	270.000,00	200.000,00		470.000,00
15 751 0005	GESTÃO URBANA	270.000,00	200.000,00		470.000,00
16	Habitação		1.000.000,00		1.000.000,00
16 482	Habitação Urbana		1.000.000,00		1.000.000,00
16 482 0008	OBRAS E SERVIÇOS DE INFRA-ESTRUTURA		1.000.000,00		1.000.000,00
17	Saneamento	1.565.000,00	800.000,00		2.365.000,00
17 512	Saneamento Básico Urbano	1.565.000,00	800.000,00		2.365.000,00
17 512 0005	GESTÃO URBANA	1.565.000,00	800.000,00		2.365.000,00
18	Gestão Ambiental	387.000,00			387.000,00
18 541	Preservação e Conservação Ambiental	372.000,00			372.000,00
18 541 0018	PROGRAMA DE CONSERVAÇÃO AMBIENTAL	372.000,00			372.000,00
18 544	Recursos Hídricos	15.000,00			15.000,00
18 544 0018	PROGRAMA DE CONSERVAÇÃO AMBIENTAL	15.000,00			15.000,00
20	Agricultura	129.000,00			129.000,00
20 606	Extensão Rural	129.000,00			129.000,00
20 606 0017	APOIO A AGRICULTURA	129.000,00			129.000,00
25	Energia	100.000,00			100.000,00
25 752	Energia Elétrica	100.000,00			100.000,00
25 752 0008	OBRAS E SERVIÇOS DE INFRA-ESTRUTURA	100.000,00			100.000,00
26	Transporte	450.000,00	215.000,00		665.000,00
26 782	Transporte Rodoviário	450.000,00	215.000,00		665.000,00
26 782 0008	OBRAS E SERVIÇOS DE INFRA-ESTRUTURA	150.000,00			150.000,00
26 782 0031	ESTRADAS VICINAIS	300.000,00	215.000,00		515.000,00
27	Desporto e Lazer	767.000,00	300.000,00		1.067.000,00
27 811	Desporto Municipal	292.000,00			292.000,00
27 811 0013	PROMOÇÃO DE APOIO AO DESPORTO	292.000,00			292.000,00
27 812	Desporto Comunitário	250.000,00	300.000,00		550.000,00
27 812 0013	PROMOÇÃO DE APOIO AO DESPORTO	250.000,00	300.000,00		550.000,00
27 813	Lazer	225.000,00			225.000,00
27 813 0014	PROMOÇÃO DE APOIO AO LAZER	225.000,00			225.000,00

(Continua na página seguinte)



# LOA 2026

# PALMEIRA DO PIAUÍ - PI

PREFEITURA MUN.DE PALMEIRA DO PIAUI

PRACA NÉ LUZ. 322 CEP: 64925-000 - CNPJ:06.554.372/0001-46

Orçamento Programa - Exercício de 2026

## Anexo 08

Página 3

Lej: 0. Data:

**DESPESA POR FUNÇÃO, SUBFUNÇÃO E PROGRAMAS  
CONFORME O VÍNCULO COM OS RECURSOS**

(Inc.II, § 2º, Art.2º)

Código	Especificação	Ordinário	Vinculado	Adm. Indireta	T o t a l
28	Encargos Especiais	900.000,00			900.000,00
28 843	Serviço da Dívida Interna	500.000,00			500.000,00
28 843 0004	GERENCIAMENTO DA ADMINISTRAÇÃO TRIBUTÁRIA	500.000,00			500.000,00
28 846	Outros Encargos Especiais	400.000,00			400.000,00
28 846 0004	GERENCIAMENTO DA ADMINISTRAÇÃO TRIBUTÁRIA	400.000,00			400.000,00
99	Reserva de Contingência	500.000,00			500.000,00
99 999	Reserva de Contingência	500.000,00			500.000,00
99 999 9999	RESERVA DE CONTINGÊNCIA	500.000,00			500.000,00
TOTAL		15.821.000,00	11.297.000,00	28.195.000,00	55.313.000,00

**HUGUEMAR ROSAL LUSTOSA**  
**FILHO:03528648341**

HUGUEMAR ROSAL LUSTOSA FILHO  
PREFEITO MUNICIPAL  
035.286.483-41

**JSM CONTABILIDADE**  
**LTDA:39923276000187**

JSM CONTABILIDADE  
CONTADOR CRC/PI 6347/0-3  
623.895.643-72

(Continua na página seguinte)

**LOA 2026****PALMEIRA DO PIAUÍ - PI****PREFEITURA MUN.DE PALMEIRA DO PIAUI**

PRAÇA NÉ LUZ, 322 CEP: 64925-000 - CNPJ:06.554.372/0001-46

Orçamento Programa - Exercício de 2026  
Anexo 09  
Página 1**DEMONSTRATIVO DAS DESPESAS POR ORGÃO E FUNÇÕES DE GOVERNO**

(Inc.II, § 2º, Art.2º)

Lei: 0, Data:

Orgão:	01 01	CÂMARA MUNICIPAL	Valor
Função	01	Legislativa	1.875.000,00
Orgão:	02 01	GABINETE DO PREFEITO	Valor
Função	04	Administração	1.021.000,00
Orgão:	02 02	SECRETARIA MUNICIPAL DE FAZENDA	Valor
Função	04	Administração	240.000,00
Função	28	Encargos Especiais	900.000,00
Orgão:	02 03	SECRETARIA MUNICIPAL DE ADMINISTRAÇÃO E PLANEJAMENTO	Valor
Função	04	Administração	4.150.000,00
Orgão:	02 04	SECRETARIA MUNICIPAL DE FINANÇAS	Valor
Função	04	Administração	321.000,00
Orgão:	02 05	SECRETARIA MUNICIPAL DE EDUCAÇÃO	Valor
Função	12	Educação	24.539.000,00
Orgão:	02 06	SECRETARIA MUNICIPAL DE SAÚDE	Valor
Função	10	Saúde	9.826.000,00
Orgão:	02 07	SECRETARIA MUNICIPAL DE ASSISTÊNCIA SOCIAL	Valor
Função	08	Assistência Social	2.036.000,00
Orgão:	02 08	SECRETARIA MUNICIPAL DE AGRICULTURA	Valor
Função	20	Agricultura	129.000,00
Orgão:	02 09	SECRETARIA MUNICIPAL DE DESENVOLVIMENTO, OBRAS E SERVIÇOS P	Valor
Função	15	Urbanismo	2.747.000,00
Função	16	Habitação	1.000.000,00
Função	17	Saneamento	2.365.000,00
Função	25	Energia	100.000,00
Função	26	Transporte	665.000,00
Orgão:	02 10	UNIDADE MISTA DE SAÚDE MIGUEL PINHEIRO LOPES	Valor
Função	10	Saúde	646.000,00
Orgão:	02 11	SECRETARIA MUNICIPAL DE CULTURA	Valor

(Continua na página seguinte)

## LOA 2026

## PALMEIRA DO PIAUÍ - PI

## PREFEITURA MUN.DE PALMEIRA DO PIAUI

PRAÇA NÉ LUZ, 322 CEP: 64925-000 - CNPJ:06.554.372/0001-46

Orçamento Programa - Exercício de 2026  
Anexo 09  
Página 2

## DEMONSTRATIVO DAS DESPESAS POR ORGÃO E FUNÇÕES DE GOVERNO

(Inc.II, § 2º, Art.2º)

Lei: 0, Data:

Orgão:	02 11	SECRETARIA MUNICIPAL DE CULTURA	Valor
Função	13	Cultura	799.000,00
Orgão:	02 12	SECRETARIA MUNICIPAL DE LAZER	Valor
Função	27	Desporto e Lazer	225.000,00
Orgão:	02 13	SECRETARIA MUNICIPAL DE DESPORTOS	Valor
Função	27	Desporto e Lazer	842.000,00
Orgão:	02 14	SECRETARIA MUNICIPAL DE MEIO AMBIENTE	Valor
Função	18	Gestão Ambiental	387.000,00
Orgão:	90 90	RESERVA DE CONTINGÊNCIA	Valor
Função	99	Reserva de Contingência	500.000,00
TOTAL GERAL			55.313.000,00

## RESUMO DO TOTAL ORÇADO POR ORGÃO

01 01	CÂMARA MUNICIPAL	1.875.000,00
02 01	GABINETE DO PREFEITO	1.021.000,00
02 02	SECRETARIA MUNICIPAL DE FAZENDA	1.140.000,00
02 03	SECRETARIA MUNICIPAL DE ADMINISTRAÇÃO E PLANEJAMENTO	160.000,00
02 04	SECRETARIA MUNICIPAL DE FINANÇAS	321.000,00
02 05	SECRETARIA MUNICIPAL DE EDUCAÇÃO	24.539.000,00
02 06	SECRETARIA MUNICIPAL DE SAÚDE	9.826.000,00
02 07	SECRETARIA MUNICIPAL DE ASSISTÊNCIA SOCIAL	2.036.000,00
02 08	SECRETARIA MUNICIPAL DE AGRICULTURA	129.000,00
02 09	SECRETARIA MUNICIPAL DE DESENVOLVIMENTO, OBRAS E SERVIÇOS	646.000,00
02 10	UNIDADE MISTA DE SAÚDE MIGUEL PINHEIRO LOPES	799.000,00
02 11	SECRETARIA MUNICIPAL DE CULTURA	225.000,00
02 12	SECRETARIA MUNICIPAL DE LAZER	842.000,00
02 13	SECRETARIA MUNICIPAL DE DESPORTOS	387.000,00
02 14	SECRETARIA MUNICIPAL DE MEIO AMBIENTE	500.000,00
90 90	RESERVA DE CONTINGÊNCIA	
TOTAL		55.313.000,00

## RESUMO DO TOTAL ORÇADO POR FUNÇÃO

01	Legislativa	1.875.000,00
04	Administração	5.732.000,00

(Continua na página seguinte)



**LOA 2026**

**PALMEIRA DO PIAUÍ - PI**

**PREFEITURA MUN.DE PALMEIRA DO PIAUI**

PRAÇA NÉ LUZ, 322 CEP: 64925-000 - CNPJ:06.554.372/0001-46

Orçamento Programa - Exercício de 2026

Anexo 09

Página 3

**DEMONSTRATIVO DAS DESPESAS POR ORGÃO E FUNÇÕES DE GOVERNO**

(Inc.II, § 2º, Art.2º)

Lei: 0, Data:

08	Assistência Social	2.036.000,00
10	Saúde	10.472.000,00
12	Educação	24.539.000,00
13	Cultura	799.000,00
15	Urbanismo	2.747.000,00
16	Habitação	1.000.000,00
17	Saneamento	2.365.000,00
18	Gestão Ambiental	387.000,00
20	Agricultura	129.000,00
25	Energia	100.000,00
26	Transporte	665.000,00
27	Desporto e Lazer	1.067.000,00
28	Encargos Especiais	900.000,00
99	Reserva de Contingência	500.000,00
TOTAL		55.313.000,00

HUGUEMAR ROSAL  
LUSTOSA  
FILHO:03528648341

Assinado digitalmente por HUGUEMAR ROSAL LUSTOSA  
FILHO:03528648341  
NO: C=BR, O=CM=PIAUÍ, OU=AC SOLUTUMPIAUÍ, CN=HUGUEMAR ROSAL LUSTOSA FILHO:03528648341  
Razão: Em nome do autor deste documento  
Localização:  
Data: 2025.09.29 11:45:14 -03'00'  
Versão: 2020.4.0

HUGUEMAR ROSAL LUSTOSA FILHO  
PREFEITO MUNICIPAL  
035.286.483-41

JSM CONTABILIDADE  
LTDA:39923276000187

Assinado digitalmente por JSM CONTABILIDADE LTDA:39923276000187  
NO: C=BR, O=JSM CONTABILIDADE LTDA, OU=JSM CONTABILIDADE LTDA, CN=JSM CONTABILIDADE LTDA:39923276000187  
Razão: Em nome do autor deste documento  
Localização:  
Data: 2025.09.29 11:45:14 -03'00'  
Versão: 2020.4.0

JSM CONTABILIDADE  
CONTADOR CRC/PI 6347/0-3  
623.895.643-72

(Continua na página seguinte)

**LOA 2026****PALMEIRA DO PIAUÍ - PI****PREFEITURA MUN.DE PALMEIRA DO PIAUI**

PRAÇA NÉ LUZ, 322 CEP: 64925-000 - CNPJ:06.554.372/0001-46

Orçamento Programa - Exercício de 2026

**SEGURIDADE SOCIAL**

Anexo 11

Página 1

Lei: 0, Data:

Codigo	Especificacao	Categoria	Função
<b>08</b>	<b>Assistência Social</b>		<b>2.036.000,00</b>
3.1.90.04.00	CONTRATAÇÃO POR TEMPO DETERMINADO	15.000,00	
3.1.90.11.00	VENCIMENTOS E VANTAGENS FIXAS - PESSOAL CIVIL	494.000,00	
3.1.90.13.00	OBRIGAÇÕES PATRONAIS	18.000,00	
3.3.90.14.00	DIÁRIAS - CIVIL	12.000,00	
3.3.90.30.00	MATERIAL DE CONSUMO	177.000,00	
3.3.90.32.00	MATERIAL, BEM OU SERVIÇO PARA DISTRIBUIÇÃO GR/	62.000,00	
3.3.90.36.00	OUTROS SERVIÇOS DE TERCEIROS - PESSOA FÍSICA	165.000,00	
3.3.90.39.00	OUTROS SERVIÇOS DE TERCEIROS - PESSOA JURÍDIC.	182.000,00	
3.3.90.40.00	SERVIÇOS DE TECNOLOGIA DA INFORMAÇÃO E COMUI	2.000,00	
3.3.90.48.00	OUTROS AUXÍLIOS FINANCEIROS A PESSOAS FÍSICAS	840.000,00	
4.4.90.51.00	OBRAS E INSTALAÇÕES	50.000,00	
4.4.90.52.00	EQUIPAMENTOS E MATERIAL PERMANENTE	19.000,00	
<b>10</b>	<b>Saúde</b>		<b>10.472.000,00</b>
3.1.90.04.00	CONTRATAÇÃO POR TEMPO DETERMINADO	745.000,00	
3.1.90.04.01	SALARIO CONTRATO TEMPORARIO	700.000,00	
3.1.90.11.00	VENCIMENTOS E VANTAGENS FIXAS - PESSOAL CIVIL	2.123.000,00	
3.1.90.11.01	VENCIMENTOS E SALARIOS	200.000,00	
3.1.90.13.00	OBRIGAÇÕES PATRONAIS	215.000,00	
3.1.90.13.02	CONTRIBUICOES PREVIDENCIARIAS - INSS	85.000,00	
3.1.90.92.00	DESPESAS DE EXERCÍCIOS ANTERIORES	4.000,00	
3.3.50.41.00	CONTRIBUIÇÕES	1.000,00	
3.3.90.14.00	DIÁRIAS - CIVIL	85.000,00	
3.3.90.30.00	MATERIAL DE CONSUMO	1.575.000,00	
3.3.90.32.00	MATERIAL, BEM OU SERVIÇO PARA DISTRIBUIÇÃO GR/	10.000,00	
3.3.90.33.00	PASSAGENS E DESPESAS COM LOCOMOÇÃO	13.000,00	
3.3.90.35.00	SERVIÇOS DE CONSULTORIA	84.000,00	
3.3.90.36.00	OUTROS SERVIÇOS DE TERCEIROS - PESSOA FÍSICA	1.040.000,00	
3.3.90.39.00	OUTROS SERVIÇOS DE TERCEIROS - PESSOA JURÍDIC.	1.250.000,00	
3.3.90.40.00	SERVIÇOS DE TECNOLOGIA DA INFORMAÇÃO E COMUI	43.000,00	
3.3.90.46.00	AUXÍLIO-ALIMENTAÇÃO	30.000,00	
3.3.90.47.00	OBRIGAÇÕES TRIBUTÁRIAS E CONTRIBUTIVAS	1.000,00	
3.3.90.48.00	OUTROS AUXÍLIOS FINANCEIROS A PESSOAS FÍSICAS	200.000,00	
3.3.90.92.00	DESPESAS DE EXERCÍCIOS ANTERIORES	3.000,00	
3.3.90.93.00	INDENIZAÇÕES E RESTITUIÇÕES	10.000,00	
3.3.90.95.00	INDENIZAÇÃO PELA EXECUÇÃO DE TRABALHOS DE CA	5.000,00	
4.4.90.51.00	OBRAS E INSTALAÇÕES	1.150.000,00	
4.4.90.52.00	EQUIPAMENTOS E MATERIAL PERMANENTE	900.000,00	
<b>TOTAL</b>			<b>12.508.000,00</b>

HUGUEMAR  
ROSAL LUSTOSA  
FILHO:03528648341

HUGUEMAR ROSAL LUSTOSA FILHO  
PREFEITO MUNICIPAL  
035.286.483-41

Assinado digitalmente por HUGUEMAR ROSAL LUSTOSA  
FILHO:03528648341  
ND: C=BR, CN=CPF Brasil, OU=AC SOLUTI Multipla v5, OU=270918A000125, OU=Presencial, OU=Certificado PF A1,  
CN=HUGUEMAR ROSAL LUSTOSA FILHO:03528648341  
Razão: Eu sou o autor deste documento  
Localidade:  
Data: 2025.09.29 11:40:57-0300  
Versão: PDF-Renderer Versão: 2024.4.0

JSM CONTABILIDADE  
LTDA:39923276000187

JSM CONTABILIDADE  
CONTADOR CRC/PI 6347/0-3  
623.895.643-72

(Continua na página seguinte)

# LOA 2026

## PALMEIRA DO PIAUÍ - PI

### PREFEITURA MUN.DE PALMEIRA DO PIAUI

PRAÇA NÉ LUZ, 322 CEP: 64925-000 - CNPJ:06.554.372/0001-46

Orçamento Programa - Exercício de 2026

### RECEITA/DESPESA POR FONTE DE RECURSO

Quadro 19

Página 1

LeiData

Fonte	FRG.	Descrição	PREVISÃO	
			RECEITA	DESPESA
500		Recursos não Vinculados de Impostos	23.091.000,00	23.091.000,00
540		Transferências do FUNDEB - Impostos e Transferências de Impostos	8.010.000,00	8.010.000,00
541		Transferências do FUNDEB - Complementação da União - VAAF	2.620.000,00	2.620.000,00
542		Transferências do FUNDEB - Complementação da União - VAAT	6.400.000,00	6.400.000,00
543		Transferências do FUNDEB - Complementação da União - VAAR	1.000.000,00	1.000.000,00
550		Transferência do Salário-Educação	500.000,00	500.000,00
551		Transferências de Recursos do FNDE referentes ao Programa Dinheiro Direto na Escola (PDDE)	1.000,00	1.000,00
552		Transferências de Recursos do FNDE referentes ao Programa Nacional de Alimentação Escolar (PN/	300.000,00	300.000,00
553		Transferências de Recursos do FNDE Referentes ao Programa Nacional de Apoio ao Transporte Esc	160.000,00	160.000,00
569		Outras Transferências de Recursos do FNDE	1.235.000,00	1.235.000,00
570		Transferências do Governo Federal referentes a Convênios e Instrumentos Congêneres vinculados à	1.000.000,00	1.000.000,00
571		Transferências do Estado referentes a Convênios e Instrumentos Congêneres vinculados à Educaçã	100.000,00	100.000,00
600		Transferências Fundo a Fundo de Recursos do SUS provenientes do Governo Federal - Bloco de Mai	3.670.000,00	3.670.000,00
601		Transferências Fundo a Fundo de Recursos do SUS provenientes do Governo Federal - Bloco de Est	550.000,00	550.000,00
604		Transferências provenientes do Governo Federal destinadas ao vencimento dos agentes comunitário:	585.000,00	585.000,00
605		Assistência financeira da União destinada à complementação ao pagamento dos pisos salariais para	985.000,00	985.000,00
621		Transferências Fundo a Fundo de Recursos do SUS provenientes do Governo Estadual	625.000,00	625.000,00
660		Transferência de Recursos do Fundo Nacional de Assistência Social - FNAS	395.000,00	395.000,00
661		Transferência de Recursos dos Fundos Estaduais de Assistência Social	91.000,00	91.000,00
700		Outras Transferências de Convênios ou Instrumentos Congêneres da União	2.900.000,00	2.900.000,00
706		Transferência Especial da União	600.000,00	600.000,00
710		Transferência Especial dos Estados	100.000,00	100.000,00
715		Transferências Destinadas ao Setor Cultural - LC nº 195/2022 – Art. 5º - Audiovisual	50.000,00	50.000,00
716		Transferências Destinadas ao Setor cultural - LC nº 195/2022 – Art. 8º - Demais Setores da Cultura	60.000,00	60.000,00
719		Transferências da Política Nacional Aldir Blanc de Fomento à Cultura - Lei nº 14.399/2022	70.000,00	70.000,00
750		Recursos da Contribuição de Intervenção no Domínio Econômico - CIDE	15.000,00	15.000,00
751		Recursos da Contribuição para o Custeio do Serviço de Iluminação Pública - COSIP	200.000,00	200.000,00
TOTAL			55.313.000,00	55.313.000,00

#### LEGENDA

FRI: Fonte de Recurso Iduso  
FRG: Fonte de Recurso Grupo  
FRC: Fonte de Recurso Código  
DET: Fonte de Recurso Detalhamento  
STN: Fonte de Recurso STN  
VG: Vínculo Grupo  
VC: Vínculo Código

(Continua na página seguinte)

**LOA 2026****PALMEIRA DO PIAUÍ - PI****PREFEITURA MUN.DE PALMEIRA DO PIAUI**

PRAÇA NÉ LUZ, 322 CEP: 64925-000 - CNPJ:06.554.372/0001-46

Orçamento Programa - Exercício de 2026

Página 1

**QUADRO AUXILIAR DE DETALHAMENTO DA DESPESA**

Lei: 0, Data:

ORGÃO	01	CÂMARA MUNICIPAL						
UNIDADE	01	CÂMARA MUNICIPAL						
SUB UNIDADE	01	CÂMARA MUNICIPAL						

Aplicacao Programada	Proj/Ativ	Finalidade	Categoria	Detalhada	TotalGrupo	Total Categ.	Total Func.
		F.R. - C.A.					
FUNCIONAMENTO DAS AÇÕES DO LEGISLATIVO	01.031.0001.2001.0000						1.695.000,00
3 DESPESAS CORREN						1.695.000,00	
1 PESSOAL E ENCARGOS SOCIAIS					930.000,00		
VENCIMENTOS E VANTAGENS FIXAS - PESSOAL CIVIL		1.500.00.999.000	3.1.90.11.00	800.000,00			
OBRIGAÇÕES PATRONAIS		1.500.00.999.000	3.1.90.13.00	130.000,00			
3 OUTRAS DESPESAS CORRENTES					765.000,00		
CONTRIBUIÇÕES		1.500.00.999.000	3.3.50.41.00	20.000,00			
DIÁRIAS - CIVIL		1.500.00.999.000	3.3.90.14.00	72.000,00			
MATERIAL DE CONSUMO		1.500.00.999.000	3.3.90.30.00	50.000,00			
PASSAGENS E DESPESAS COM LOCOMOÇÃO		1.500.00.999.000	3.3.90.33.00	3.000,00			
SERVIÇOS DE CONSULTORIA		1.500.00.999.000	3.3.90.35.00	192.000,00			
OUTROS SERVIÇOS DE TERCEIROS - PESSOA FÍSICA		1.500.00.999.000	3.3.90.36.00	108.000,00			
OUTROS SERVIÇOS DE TERCEIROS - PESSOA JURÍDICA		1.500.00.999.000	3.3.90.39.00	300.000,00			
SERVIÇOS DE TECNOLOGIA DA INFORMAÇÃO E COMUNICAÇÃO		1.500.00.999.000	3.3.90.40.00	18.000,00			
DESPESAS DE EXERCÍCIOS ANTERIORES		1.500.00.999.000	3.3.90.92.00	2.000,00			
CONSTRUIR, EQUIPAR E REFORMAR O PRÉDIO DA CÂMARA	01.031.0002.1001.0000						180.000,00
4 DESPESAS DE CAPIT						180.000,00	
4 INVESTIMENTOS					180.000,00		
OBRAS E INSTALAÇÕES		1.500.00.999.000	4.4.90.51.00	100.000,00			
EQUIPAMENTOS E MATERIAL PERMANENTE		1.500.00.999.000	4.4.90.52.00	80.000,00			
<b>TOTAL</b>							<b>1.875.000,00</b>

(Continua na página seguinte)



# LOA 2026

## PALMEIRA DO PIAUÍ - PI

### PREFEITURA MUN.DE PALMEIRA DO PIAUI

PRAÇA NÉ LUZ, 322 CEP: 64925-000 - CNPJ:06.554.372/0001-46

Orçamento Programa - Exercício de 2026

Página 2

#### QUADRO AUXILIAR DE DETALHAMENTO DA DESPESA

Lei: 0, Data:

ORGÃO	02	PREFEITURA MUNICIPAL						
UNIDADE	01	GABINETE DO PREFEITO						
SUB UNIDADE	01	GABINETE DO PREFEITO						
Aplicacao Programada		Proj/Ativ	Finalidade	Categoria	Detalhada	TotalGrupo	Total Categ.	Total Func.
			F.R. - C.A.					
FUNCIONAMENTO DA CONTROLADORIA GERAL DO MUNICÍPIO	04.122.0033.2004.0000							94.000,00
3	DESPESAS CORREN						89.000,00	
1	PESSOAL E ENCARGOS SOCIAIS				62.000,00			
	VENCIMENTOS E VANTAGENS FIXAS - PESSOAL CIVIL	1.500.00.999.000	3.1.90.11.00	60.000,00				
	OBRIGAÇÕES PATRONAIS	1.500.00.999.000	3.1.90.13.00	2.000,00				
3	OUTRAS DESPESAS CORRENTES				27.000,00			
	DIÁRIAS - CIVIL	1.500.00.999.000	3.3.90.14.00	27.000,00				
4	DESPESAS DE CAPIT						5.000,00	
4	INVESTIMENTOS				5.000,00			
	EQUIPAMENTOS E MATERIAL PERMANENTE	1.500.00.999.000	4.4.90.52.00	5.000,00				
MANUTENÇÃO DA ASSESSORIA JURÍDICA	04.122.0034.2003.0000							300.000,00
3	DESPESAS CORREN						300.000,00	
3	OUTRAS DESPESAS CORRENTES				300.000,00			
	SERVIÇOS DE CONSULTORIA	1.500.00.999.000	3.3.90.35.00	240.000,00				
	OUTROS SERVIÇOS DE TERCEIROS - PESSOA FÍSICA	1.500.00.999.000	3.3.90.36.00	60.000,00				
MANUTENÇÃO DO GABINETE DO PREFEITO	04.122.0035.2002.0000							602.000,00
3	DESPESAS CORREN						592.000,00	
1	PESSOAL E ENCARGOS SOCIAIS				505.000,00			
	VENCIMENTOS E VANTAGENS FIXAS - PESSOAL CIVIL	1.500.00.999.000	3.1.90.11.00	500.000,00				
	OBRIGAÇÕES PATRONAIS	1.500.00.999.000	3.1.90.13.00	5.000,00				
3	OUTRAS DESPESAS CORRENTES				87.000,00			
	DIÁRIAS - CIVIL	1.500.00.999.000	3.3.90.14.00	70.000,00				
	MATERIAL DE CONSUMO	1.500.00.999.000	3.3.90.30.00	10.000,00				
	OUTROS SERVIÇOS DE TERCEIROS - PESSOA FÍSICA	1.500.00.999.000	3.3.90.36.00	2.000,00				
	OUTROS SERVIÇOS DE TERCEIROS - PESSOA JURÍDICA	1.500.00.999.000	3.3.90.39.00	5.000,00				
4	DESPESAS DE CAPIT						10.000,00	
4	INVESTIMENTOS				10.000,00			
	EQUIPAMENTOS E MATERIAL PERMANENTE	1.500.00.999.000	4.4.90.52.00	10.000,00				
MANUTENÇÃO DA JUNTA DO SERVIÇO MILITAR	04.125.0036.2005.0000							25.000,00
3	DESPESAS CORREN						25.000,00	
1	PESSOAL E ENCARGOS SOCIAIS				25.000,00			
	VENCIMENTOS E VANTAGENS FIXAS - PESSOAL CIVIL	1.500.00.999.000	3.1.90.11.00	25.000,00				
TOTAL								1.021.000,00

(Continua na página seguinte)



**LOA 2026****PALMEIRA DO PIAUÍ - PI**

**PREFEITURA MUN.DE PALMEIRA DO PIAUI**  
PRAÇA NÉ LUZ, 322 CEP: 64925-000 - CNPJ:06.554.372/0001-46

Orçamento Programa - Exercício de 2026

Página 3

**QUADRO AUXILIAR DE DETALHAMENTO DA DESPESA**

Lei: 0, Data:

ORGÃO	02	PREFEITURA MUNICIPAL						
UNIDADE	02	SECRETARIA MUNICIPAL DE FAZENDA						
SUB UNIDADE	01	SECRETARIA MUNICIPAL DE FAZENDA						
Aplicacao Programada	Proj/Ativ	Finalidade	Categoria	Detalhada	TotalGrupo	Total Categ.	Total Func.	
		F.R. - C.A.						
MANUTENÇÃO DA ADMINISTRAÇÃO FINANCEIRA	04.123.0004.2008.0000						240.000,00	
3 DESPESAS CORREN						225.000,00		
1 PESSOAL E ENCARGOS SOCIAIS					155.000,00			
VENCIMENTOS E VANTAGENS FIXAS - PESSOAL CIVIL	1.500.00.999.0000	3.1.90.11.00		150.000,00				
OBRIGAÇÕES PATRONAIS	1.500.00.999.0000	3.1.90.13.00		5.000,00				
3 OUTRAS DESPESAS CORRENTES					70.000,00			
DIÁRIAS - CIVIL	1.500.00.999.0000	3.3.90.14.00		40.000,00				
OUTROS SERVIÇOS DE TERCEIROS - PESSOA JURÍDICA	1.500.00.999.0000	3.3.90.39.00		30.000,00				
4 DESPESAS DE CAPIT						15.000,00		
4 INVESTIMENTOS					15.000,00			
EQUIPAMENTOS E MATERIAL PERMANENTE	1.500.00.999.0000	4.4.90.52.00		15.000,00				
MANUTENÇÃO DA ADMINISTRAÇÃO FINANCEIRA	28.843.0004.2008.0000					500.000,00	500.000,00	
4 DESPESAS DE CAPIT					500.000,00			
6 AMORTIZAÇÃO DA DÍVIDA								
PRINCIPAL DA DÍVIDA CONTRATUAL RESGATADO	1.500.00.999.0000	4.6.90.71.00		500.000,00				
MANUTENÇÃO DA ADMINISTRAÇÃO FINANCEIRA	28.846.0004.2008.0000					400.000,00	400.000,00	
3 DESPESAS CORREN								
3 OUTRAS DESPESAS CORRENTES					400.000,00			
OBRIGAÇÕES TRIBUTÁRIAS E CONTRIBUTIVAS	1.500.00.999.0000	3.3.90.47.00		400.000,00				
<b>TOTAL</b>							1.140.000,00	

**PREFEITURA MUN.DE PALMEIRA DO PIAUI**  
PRAÇA NÉ LUZ, 322 CEP: 64925-000 - CNPJ:06.554.372/0001-46

Orçamento Programa - Exercício de 2026

Página 4

**QUADRO AUXILIAR DE DETALHAMENTO DA DESPESA**

Lei: 0, Data:

ORGÃO	02	PREFEITURA MUNICIPAL						
UNIDADE	03	SECRETARIA MUNICIPAL DE ADMINISTRAÇÃO E PLANEJAMENTO						
SUB UNIDADE	01	SECRETARIA DE ADMINISTRAÇÃO E PLANEJAMENTO						
Aplicacao Programada	Proj/Ativ	Finalidade	Categoria	Detalhada	TotalGrupo	Total Categ.	Total Func.	
		F.R. - C.A.						
MANUTENÇÃO DA SECRETARIA MUNICIPAL	04.122.0036.2007.0000						4.150.000,00	
3 DESPESAS CORREN						4.000.000,00		
1 PESSOAL E ENCARGOS SOCIAIS					1.485.000,00			
CONTRATAÇÃO POR TEMPO DETERMINADO	1.500.00.999.0000	3.1.90.04.00		50.000,00				
VENCIMENTOS E VANTAGENS FIXAS - PESSOAL CIVIL	1.500.00.999.0000	3.1.90.11.00		740.000,00				
OBRIGAÇÕES PATRONAIS	1.500.00.999.0000	3.1.90.13.00		350.000,00				
SENTENÇAS JUDICIAIS	1.500.00.999.0000	3.1.90.91.00		300.000,00				
DESPESAS DE EXERCÍCIOS ANTERIORES	1.500.00.999.0000	3.1.90.92.00		15.000,00				
INDENIZAÇÕES E RESTITUIÇÕES TRABALHISTAS	1.500.00.999.0000	3.1.90.94.00		30.000,00				
3 OUTRAS DESPESAS CORRENTES					2.515.000,00			
CONTRIBUIÇÕES	1.500.00.999.0000	3.3.50.41.00		50.000,00				
DIÁRIAS - CIVIL	1.500.00.999.0000	3.3.90.14.00		30.000,00				
MATERIAL DE CONSUMO	1.500.00.999.0000	3.3.90.30.00		800.000,00				
MATERIAL DE CONSUMO	1.710.05.999.0000	3.3.90.30.00		100.000,00				
MATERIAL, BEM OU SERVIÇO PARA DISTRIBUIÇÃO GRATUITA	1.500.00.999.0000	3.3.90.32.00		15.000,00				
PASSAGENS E DESPESAS COM LOCOMOÇÃO	1.500.00.999.0000	3.3.90.33.00		5.000,00				
SERVIÇOS DE CONSULTORIA	1.500.00.999.0000	3.3.90.35.00		400.000,00				
OUTROS SERVIÇOS DE TERCEIROS - PESSOA FÍSICA	1.500.00.999.0000	3.3.90.36.00		500.000,00				
OUTROS SERVIÇOS DE TERCEIROS - PESSOA JURÍDICA	1.500.00.999.0000	3.3.90.39.00		600.000,00				
DESPESAS DE EXERCÍCIOS ANTERIORES	1.500.00.999.0000	3.3.90.92.00		15.000,00				
4 DESPESAS DE CAPIT						150.000,00		
4 INVESTIMENTOS					150.000,00			
EQUIPAMENTOS E MATERIAL PERMANENTE	1.500.00.999.0000	4.4.90.52.00		50.000,00				
AQUISIÇÃO DE IMÓVEIS	1.500.00.999.0000	4.4.90.61.00		100.000,00				
<b>TOTAL</b>							4.150.000,00	

(Continua na página seguinte)

**LOA 2026****PALMEIRA DO PIAUÍ - PI****PREFEITURA MUN.DE PALMEIRA DO PIAUI**

PRAÇA NÉ LUZ, 322 CEP: 64925-000 - CNPJ:06.554.372/0001-46

Orçamento Programa - Exercício de 2026

Página 5

**QUADRO AUXILIAR DE DETALHAMENTO DA DESPESA**

Lei: 0, Data:

ORGÃO	02	PREFEITURA MUNICIPAL						
UNIDADE	04	SECRETARIA MUNICIPAL DE FINANÇAS						
SUB UNIDADE	01	SECRETARIA MUNICIPAL DE FINANÇAS						

Aplicacao Programada	Proj/Ativ	Finalidade	Categoria	Detalhada	TotalGrupo	Total Categ.	Total Func.
F.R. - C.A.							
MANUTENÇÃO DA ADMINISTRAÇÃO FINANCEIRA	04.123.0033.2008.0000						321.000,00
3 DESPESAS CORREN						321.000,00	
1 PESSOAL E ENCARGOS SOCIAIS					60.000,00		
VENCIMENTOS E VANTAGENS FIXAS - PESSOAL CIVIL		1.500.00.999.000	3.1.90.11.00	60.000,00			
3 OUTRAS DESPESAS CORRENTES					261.000,00		
MATERIAL DE CONSUMO		1.500.00.999.000	3.3.90.30.00	25.000,00			
OUTROS SERVIÇOS DE TERCEIROS - PESSOA JURÍDICA		1.500.00.999.000	3.3.90.39.00	200.000,00			
SERVIÇOS DE TECNOLOGIA DA INFORMAÇÃO E COMUNICAÇÃO		1.500.00.999.000	3.3.90.40.00	36.000,00			
TOTAL							321.000,00

(Continua na página seguinte)

**LOA 2026****PALMEIRA DO PIAUÍ - PI****PREFEITURA MUN.DE PALMEIRA DO PIAUI**

PRAÇA NÉ LUZ, 322 CEP: 64925-000 - CNPJ:06.554.372/0001-46

Orçamento Programa - Exercício de 2026

Página 6

**QUADRO AUXILIAR DE DETALHAMENTO DA DESPESA**

Lei: 0, Data:

ORGÃO	02	PREFEITURA MUNICIPAL						
UNIDADE	05	SECRETARIA MUNICIPAL DE EDUCAÇÃO						
SUB UNIDADE	01	SECRETARIA MUNICIPAL DE EDUCAÇÃO						
Aplicacao Programada		Proj/Ativ	Finalidade	Categoria	Detalhada	TotalGrupo	Total Categ.	Total Func.
			F.R. - C.A.					
MANUTENÇÃO DA MERENDA ESCOLAR		12.361.0016.2015.0000						400.000,00
3 DESPESAS CORREN							400.000,00	
3 OUTRAS DESPESAS CORRENTES						400.000,00		
MATERIAL DE CONSUMO		1.500.00.200.000	3.3.90.30.00	100.000,00				
MATERIAL DE CONSUMO		1.552.01.999.000	3.3.90.30.00	300.000,00				
CONSTRUÇÃO E REFORMA DE ESCOLAS/QUADRAS		12.361.0022.1002.0000						1.150.000,00
4 DESPESAS DE CAPIT							1.150.000,00	
4 INVESTIMENTOS						1.150.000,00		
OBRAS E INSTALAÇÕES		1.500.00.200.000	4.4.90.51.00	400.000,00				
OBRAS E INSTALAÇÕES		1.550.01.999.000	4.4.90.51.00	250.000,00				
OBRAS E INSTALAÇÕES		1.569.01.999.000	4.4.90.51.00	500.000,00				
AQUISIÇÃO DE VEÍCULO TRANSPORTE ESCOLAR		12.361.0022.1008.0000						650.000,00
4 DESPESAS DE CAPIT							650.000,00	
4 INVESTIMENTOS						650.000,00		
EQUIPAMENTOS E MATERIAL PERMANENTE		1.500.00.200.000	4.4.90.52.00	150.000,00				
EQUIPAMENTOS E MATERIAL PERMANENTE		1.569.01.999.000	4.4.90.52.00	500.000,00				
MANUTENÇÃO DA SECRETARIA MUNICIPAL DE EDUCAÇÃO		12.361.0022.2011.0000						2.336.000,00
3 DESPESAS CORREN							1.886.000,00	
1 PESSOAL E ENCARGOS SOCIAIS						290.000,00		
CONTRATAÇÃO POR TEMPO DETERMINADO		1.500.00.200.000	3.1.90.04.00	100.000,00				
VENCIMENTOS E VANTAGENS FIXAS - PESSOAL CIVIL		1.500.00.200.000	3.1.90.11.00	120.000,00				
OBRIGAÇÕES PATRONAIS		1.500.00.200.000	3.1.90.13.00	50.000,00				
SENTENÇAS JUDICIAIS		1.500.00.200.000	3.1.90.91.00	15.000,00				
INDENIZAÇÕES E RESTITUIÇÕES TRABALHISTAS		1.500.00.200.000	3.1.90.94.00	5.000,00				
3 OUTRAS DESPESAS CORRENTES						1.596.000,00		
DIÁRIAS - CIVIL		1.500.00.200.000	3.3.90.14.00	20.000,00				
MATERIAL DE CONSUMO		1.500.00.200.000	3.3.90.30.00	500.000,00				
MATERIAL DE CONSUMO		1.550.01.999.000	3.3.90.30.00	140.000,00				
MATERIAL DE CONSUMO		1.551.01.999.000	3.3.90.30.00	1.000,00				
OUTROS SERVIÇOS DE TERCEIROS - PESSOA FÍSICA		1.500.00.200.000	3.3.90.36.00	50.000,00				
OUTROS SERVIÇOS DE TERCEIROS - PESSOA FÍSICA		1.550.01.999.000	3.3.90.36.00	5.000,00				
OUTROS SERVIÇOS DE TERCEIROS - PESSOA JURÍDICA		1.500.00.200.000	3.3.90.39.00	600.000,00				
OUTROS SERVIÇOS DE TERCEIROS - PESSOA JURÍDICA		1.550.01.999.000	3.3.90.39.00	55.000,00				
SERVIÇOS DE TECNOLOGIA DA INFORMAÇÃO E COMUNICAÇÃO		1.500.00.200.000	3.3.90.40.00	20.000,00				
DESPESAS DE EXERCÍCIOS ANTERIORES		1.500.00.200.000	3.3.90.92.00	5.000,00				
INDENIZAÇÕES E RESTITUIÇÕES		1.500.00.200.000	3.3.90.93.00	200.000,00				
4 DESPESAS DE CAPIT							450.000,00	
4 INVESTIMENTOS						450.000,00		
EQUIPAMENTOS E MATERIAL PERMANENTE		1.500.00.200.000	4.4.90.52.00	200.000,00				
EQUIPAMENTOS E MATERIAL PERMANENTE		1.550.01.999.000	4.4.90.52.00	50.000,00				
EQUIPAMENTOS E MATERIAL PERMANENTE		1.569.01.999.000	4.4.90.52.00	150.000,00				
AQUISIÇÃO DE IMÓVEIS		1.500.00.200.000	4.4.90.61.00	50.000,00				
MANUTENÇÃO DO TRANSPORTE ESCOLAR		12.361.0022.2012.0000						625.000,00
3 DESPESAS CORREN							625.000,00	

(Continua na página seguinte)

**LOA 2026**

**PALMEIRA DO PIAUÍ - PI**

**PREFEITURA MUN.DE PALMEIRA DO PIAUI**

PRAÇA NÉ LUZ, 322 CEP: 64925-000 - CNPJ:06.554.372/0001-46

Orçamento Programa - Exercício de 2026

Página 7

**QUADRO AUXILIAR DE DETALHAMENTO DA DESPESA**

Lei: 0, Data:

ORGÃO	02	PREFEITURA MUNICIPAL						
UNIDADE	05	SECRETARIA MUNICIPAL DE EDUCAÇÃO						
SUB UNIDADE	01	SECRETARIA MUNICIPAL DE EDUCAÇÃO						
Aplicacao Programada		Proj/Ativ	Finalidade	Categoria	Detalhada	TotalGrupo	Total Categ.	Total Func.
			F.R. - C.A.					
MANUTENÇÃO DO TRANSPORTE ESCOLAR		12.361.0022.2012.0000						625.000,00
3	DESPESAS CORREN						625.000,00	
3	OUTRAS DESPESAS CORRENTES					625.000,00		
	MATERIAL DE CONSUMO	1.500.00.200.000	3.3.90.30.00	100.000,00				
	MATERIAL DE CONSUMO	1.553.01.999.000	3.3.90.30.00	30.000,00				
	OUTROS SERVIÇOS DE TERCEIROS - PESSOA FÍSICA	1.500.00.200.000	3.3.90.36.00	15.000,00				
	OUTROS SERVIÇOS DE TERCEIROS - PESSOA FÍSICA	1.553.01.999.000	3.3.90.36.00	5.000,00				
	OUTROS SERVIÇOS DE TERCEIROS - PESSOA JURÍDICA	1.500.00.200.000	3.3.90.39.00	250.000,00				
	OUTROS SERVIÇOS DE TERCEIROS - PESSOA JURÍDICA	1.553.01.999.000	3.3.90.39.00	125.000,00				
	OUTROS SERVIÇOS DE TERCEIROS - PESSOA JURÍDICA	1.571.01.999.000	3.3.90.39.00	100.000,00				
CONSTRUÇÃO E REFORMA DE ESCOLAS/QUADRAS		12.365.0023.1002.0000						1.000.000,00
4	DESPESAS DE CAPIT						1.000.000,00	
4	INVESTIMENTOS					1.000.000,00		
	OBRAS E INSTALAÇÕES	1.570.01.999.000	4.4.90.51.00	1.000.000,00				
MANUTENÇÃO DE ESCOLAS E CRECHES		12.365.0023.2019.0000						263.000,00
3	DESPESAS CORREN						253.000,00	
1	PESSOAL E ENCARGOS SOCIAIS				101.000,00			
	VENCIMENTOS E VANTAGENS FIXAS - PESSOAL CIVIL	1.500.00.200.000	3.1.90.11.00	100.000,00				
	OBRIGAÇÕES PATRONAIS	1.500.00.200.000	3.1.90.13.00	1.000,00				
3	OUTRAS DESPESAS CORRENTES				152.000,00			
	DIÁRIAS - CIVIL	1.500.00.200.000	3.3.90.14.00	1.000,00				
	MATERIAL DE CONSUMO	1.500.00.200.000	3.3.90.30.00	100.000,00				
	OUTROS SERVIÇOS DE TERCEIROS - PESSOA FÍSICA	1.500.00.200.000	3.3.90.36.00	1.000,00				
	OUTROS SERVIÇOS DE TERCEIROS - PESSOA JURÍDICA	1.500.00.200.000	3.3.90.39.00	50.000,00				
4	DESPESAS DE CAPIT						10.000,00	
4	INVESTIMENTOS					10.000,00		
	EQUIPAMENTOS E MATERIAL PERMANENTE	1.500.00.200.000	4.4.90.52.00	10.000,00				
CONSTRUÇÃO E REFORMA DE ESCOLAS/QUADRAS		12.366.0024.1002.0000						60.000,00
3	DESPESAS CORREN						60.000,00	
1	PESSOAL E ENCARGOS SOCIAIS				60.000,00			
	CONTRATAÇÃO POR TEMPO DETERMINADO	1.569.01.999.000	3.1.90.04.00	60.000,00				
MANUTENÇÃO DO PROGRAMA ALFABETIZAÇÃO DE JOVENS E ADULTOS		12.366.0024.2021.0000						25.000,00
3	DESPESAS CORREN						25.000,00	
1	PESSOAL E ENCARGOS SOCIAIS				5.000,00			
	OBRIGAÇÕES PATRONAIS	1.569.01.999.000	3.1.90.13.00	5.000,00				
3	OUTRAS DESPESAS CORRENTES				20.000,00			
	MATERIAL DE CONSUMO	1.569.01.999.000	3.3.90.30.00	5.000,00				
	OUTROS SERVIÇOS DE TERCEIROS - PESSOA FÍSICA	1.569.01.999.000	3.3.90.36.00	5.000,00				
	OUTROS SERVIÇOS DE TERCEIROS - PESSOA JURÍDICA	1.569.01.999.000	3.3.90.39.00	10.000,00				
TOTAL							6.509.000,00	

(Continua na página seguinte)

## LOA 2026

## PALMEIRA DO PIAUÍ - PI

## PREFEITURA MUN.DE PALMEIRA DO PIAUI

PRAÇA NÉ LUZ, 322 CEP: 64925-000 - CNPJ:06.554.372/0001-46

Orçamento Programa - Exercício de 2026

Página 8

## QUADRO AUXILIAR DE DETALHAMENTO DA DESPESA

Lei: 0, Data:

ORGÃO	02	PREFEITURA MUNICIPAL						
UNIDADE	05	SECRETARIA MUNICIPAL DE EDUCAÇÃO						
SUB UNIDADE	05	FUNDEB						
Aplicacao Programada		Proj/Ativ	Finalidade	Categoria	Detalhada	TotalGrupo	Total Categ.	Total Func.
			F.R. - C.A.					
CONSTRUÇÃO, REFORMA E AMPLIAÇÃO DE ESCOLAS/QUADRAS		12.361.0022.1004.0000						800.000,00
4 DESPESAS DE CAPIT							800.000,00	
4 INVESTIMENTOS						800.000,00		
OBRAS E INSTALAÇÕES			1.540.01.999.000	4.4.90.51.00	300.000,00			
OBRAS E INSTALAÇÕES			1.542.01.999.000	4.4.90.51.00	500.000,00			
MANUTENÇÃO DA REDE MUNICIPAL DE ENSINO FUNDAMENTAL - 30 %		12.361.0022.2029.0000						2.620.000,00
3 DESPESAS CORREN							2.420.000,00	
1 PESSOAL E ENCARGOS SOCIAIS						120.000,00		
CONTRATAÇÃO POR TEMPO DETERMINADO			1.540.01.999.000	3.1.90.04.00	50.000,00			
VENCIMENTOS E VANTAGENS FIXAS - PESSOAL CIVIL			1.540.01.230.000	3.1.90.11.00	50.000,00			
OBRIGAÇÕES PATRONAIS			1.540.01.230.000	3.1.90.13.00	20.000,00			
3 OUTRAS DESPESAS CORRENTES						2.300.000,00		
MATERIAL DE CONSUMO			1.540.01.999.000	3.3.90.30.00	400.000,00			
MATERIAL DE CONSUMO			1.541.01.999.000	3.3.90.30.00	200.000,00			
MATERIAL DE CONSUMO			1.542.01.999.000	3.3.90.30.00	100.000,00			
MATERIAL DE CONSUMO			1.543.01.999.000	3.3.90.30.00	400.000,00			
OUTROS SERVIÇOS DE TERCEIROS - PESSOA FÍSICA			1.540.01.999.000	3.3.90.36.00	150.000,00			
OUTROS SERVIÇOS DE TERCEIROS - PESSOA FÍSICA			1.542.01.999.000	3.3.90.36.00	50.000,00			
OUTROS SERVIÇOS DE TERCEIROS - PESSOA JURÍDICA			1.540.01.999.000	3.3.90.39.00	300.000,00			
OUTROS SERVIÇOS DE TERCEIROS - PESSOA JURÍDICA			1.541.01.999.000	3.3.90.39.00	200.000,00			
OUTROS SERVIÇOS DE TERCEIROS - PESSOA JURÍDICA			1.542.01.999.000	3.3.90.39.00	200.000,00			
OUTROS SERVIÇOS DE TERCEIROS - PESSOA JURÍDICA			1.543.01.999.000	3.3.90.39.00	300.000,00			
4 DESPESAS DE CAPIT							200.000,00	
4 INVESTIMENTOS						200.000,00		
EQUIPAMENTOS E MATERIAL PERMANENTE			1.540.01.999.000	4.4.90.52.00	200.000,00			
ENCARGOS COM PROFISSIONAIS DO ENSINO FUNDAMENTAL - 70%		12.361.0022.2032.0000						10.200.000,00
3 DESPESAS CORREN							10.200.000,00	
1 PESSOAL E ENCARGOS SOCIAIS						10.200.000,00		
CONTRATAÇÃO POR TEMPO DETERMINADO			1.540.01.230.000	3.1.90.04.00	500.000,00			
CONTRATAÇÃO POR TEMPO DETERMINADO			1.541.02.230.000	3.1.90.04.00	100.000,00			
CONTRATAÇÃO POR TEMPO DETERMINADO			1.542.01.230.000	3.1.90.04.00	1.000.000,00			
VENCIMENTOS E VANTAGENS FIXAS - PESSOAL CIVIL			1.540.01.230.000	3.1.90.11.00	5.000.000,00			
VENCIMENTOS E VANTAGENS FIXAS - PESSOAL CIVIL			1.541.01.230.000	3.1.90.11.00	1.500.000,00			
VENCIMENTOS E VANTAGENS FIXAS - PESSOAL CIVIL			1.542.01.230.000	3.1.90.11.00	1.000.000,00			
OBRIGAÇÕES PATRONAIS			1.540.01.230.000	3.1.90.13.00	500.000,00			
OBRIGAÇÕES PATRONAIS			1.541.01.230.000	3.1.90.13.00	300.000,00			
OBRIGAÇÕES PATRONAIS			1.542.01.230.000	3.1.90.13.00	300.000,00			
AQUISIÇÃO DE VEÍCULO TRANSPORTE ESCOLAR		12.361.0026.1008.0000						300.000,00
4 DESPESAS DE CAPIT							300.000,00	
4 INVESTIMENTOS						300.000,00		
EQUIPAMENTOS E MATERIAL PERMANENTE			1.540.01.999.000	4.4.90.52.00	300.000,00			
CONSTRUÇÃO, AMPLIAÇÃO E RECUPERAÇÃO DE ESCOLAS ENSINO INFANTIL - 30%		12.365.0023.1024.0000						800.000,00
4 DESPESAS DE CAPIT							800.000,00	

(Continua na página seguinte)

**LOA 2026**

**PALMEIRA DO PIAUÍ - PI**

**PREFEITURA MUN.DE PALMEIRA DO PIAUI**

PRAÇA NÉ LUZ, 322 CEP: 64925-000 - CNPJ:06.554.372/0001-46

Orçamento Programa - Exercício de 2026

Página 9

**QUADRO AUXILIAR DE DETALHAMENTO DA DESPESA**

Lei: 0, Data:

ORGÃO	02	PREFEITURA MUNICIPAL						
UNIDADE	05	SECRETARIA MUNICIPAL DE EDUCAÇÃO						
SUB UNIDADE	05	FUNDEB						
Aplicacao Programada		Proj/Ativ	Finalidade	Categoria	Detalhada	TotalGrupo	Total Categ.	Total Func.
			F.R. - C.A.					
CONSTRUÇÃO, AMPLIAÇÃO E RECUPERAÇÃO DE ESCOLAS ENSINO INFANTIL - 30%		12.365.0023.1024.0000						800.000,00
4 DESPESAS DE CAPIT							800.000,00	
4 INVESTIMENTOS						800.000,00		
OBRAS E INSTALAÇÕES			1.542.01.999.000	4.4.90.51.00	800.000,00			
MANUTENÇÃO DO ENSINO INFANTIL FUNDEB 30%		12.365.0023.2030.0000						1.130.000,00
3 DESPESAS CORREN							890.000,00	
3 OUTRAS DESPESAS CORRENTES						890.000,00		
MATERIAL DE CONSUMO			1.540.01.999.000	3.3.90.30.00	100.000,00			
MATERIAL DE CONSUMO			1.541.01.999.000	3.3.90.30.00	50.000,00			
MATERIAL DE CONSUMO			1.542.01.999.000	3.3.90.30.00	150.000,00			
OUTROS SERVIÇOS DE TERCEIROS - PESSOA FÍSICA			1.540.01.999.000	3.3.90.36.00	10.000,00			
OUTROS SERVIÇOS DE TERCEIROS - PESSOA FÍSICA			1.541.01.999.000	3.3.90.36.00	5.000,00			
OUTROS SERVIÇOS DE TERCEIROS - PESSOA FÍSICA			1.542.01.999.000	3.3.90.36.00	10.000,00			
OUTROS SERVIÇOS DE TERCEIROS - PESSOA JURÍDICA			1.541.01.999.000	3.3.90.39.00	15.000,00			
OUTROS SERVIÇOS DE TERCEIROS - PESSOA JURÍDICA			1.542.01.999.000	3.3.90.39.00	200.000,00			
OUTROS SERVIÇOS DE TERCEIROS - PESSOA JURÍDICA			1.543.01.999.000	3.3.90.39.00	100.000,00			
INDENIZAÇÕES E RESTITUIÇÕES			1.543.01.999.000	3.3.90.93.00	200.000,00			
INDENIZACOES			1.542.01.999.000	3.3.90.93.01	50.000,00			
4 DESPESAS DE CAPIT							240.000,00	
4 INVESTIMENTOS						240.000,00		
EQUIPAMENTOS E MATERIAL PERMANENTE			1.542.01.999.000	4.4.90.52.00	240.000,00			
ENCARGOS COM PROFISSIONAIS DO ENSINO INFANTIL 70%		12.365.0023.2033.0000						2.180.000,00
3 DESPESAS CORREN							2.180.000,00	
1 PESSOAL E ENCARGOS SOCIAIS						2.180.000,00		
VENCIMENTOS E VANTAGENS FIXAS - PESSOAL CIVIL			1.540.01.230.000	3.1.90.11.00	100.000,00			
VENCIMENTOS E VANTAGENS FIXAS - PESSOAL CIVIL			1.541.01.230.000	3.1.90.11.00	200.000,00			
VENCIMENTOS E VANTAGENS FIXAS - PESSOAL CIVIL			1.542.01.230.000	3.1.90.11.00	1.500.000,00			
OBRIGAÇÕES PATRONAIS			1.540.01.230.000	3.1.90.13.00	30.000,00			
OBRIGAÇÕES PATRONAIS			1.541.01.230.000	3.1.90.13.00	50.000,00			
OBRIGAÇÕES PATRONAIS			1.542.01.230.000	3.1.90.13.00	300.000,00			
TOTAL								18.030.000,00

(Continua na página seguinte)

LOA 2026

PALMEIRA DO PIAUÍ - PI

**PREFEITURA MUN.DE PALMEIRA DO PIAUI**  
PRAÇA NÉ LUZ, 322 CEP: 64925-000 - CNPJ:06.554.372/0001-46  
Orçamento Programa - Exercício de 2026  
**QUADRO AUXILIAR DE DETALHAMENTO DA DESPESA**

Página 10  
Lei: 0, Data:

ORGÃO	02	PREFEITURA MUNICIPAL						
UNIDADE	06	SECRETARIA MUNICIPAL DE SAÚDE						
SUB UNIDADE	00	SECRETARIA MUNICIPAL DE SAÚDE						
Aplicacao Programada		Proj/Ativ	Finalidade	Categoria	Detalhada	TotalGrupo	Total Categ.	Total Func.
			F.R. - C.A.					
MANUTENÇÃO DA SECRETARIA MUNICIPAL DE SAÚDE 10.301.0026.2035.0000								147.000,00
3	DESPESAS CORREN						147.000,00	
1	PESSOAL E ENCARGOS SOCIAIS					94.000,00		
	CONTRATAÇÃO POR TEMPO DETERMINADO	1.500.00.300.000	3.1.90.04.00		25.000,00			
	VENCIMENTOS E VANTAGENS FIXAS - PESSOAL CIVIL	1.500.00.300.000	3.1.90.11.00		54.000,00			
	OBRIGAÇÕES PATRONAIS	1.500.00.300.000	3.1.90.13.00		15.000,00			
3	OUTRAS DESPESAS CORRENTES					53.000,00		
	CONTRIBUIÇÕES	1.500.00.300.000	3.3.50.41.00		1.000,00			
	DIÁRIAS - CIVIL	1.500.00.300.000	3.3.90.14.00		5.000,00			
	MATERIAL DE CONSUMO	1.500.00.300.000	3.3.90.30.00		20.000,00			
	OUTROS SERVIÇOS DE TERCEIROS - PESSOA FÍSICA	1.500.00.300.000	3.3.90.36.00		10.000,00			
	OUTROS SERVIÇOS DE TERCEIROS - PESSOA JURÍDICA	1.500.00.300.000	3.3.90.39.00		15.000,00			
	OBRIGAÇÕES TRIBUTÁRIAS E CONTRIBUTIVAS	1.500.00.300.000	3.3.90.47.00		1.000,00			
	DESPESAS DE EXERCÍCIOS ANTERIORES	1.500.00.300.000	3.3.90.92.00		1.000,00			
TOTAL								147.000,00

(Continua na página seguinte)

**LOA 2026**

**PALMEIRA DO PIAUÍ - PI**

**PREFEITURA MUN.DE PALMEIRA DO PIAUI**

PRAÇA NÉ LUZ, 322 CEP: 64925-000 - CNPJ:06.554.372/0001-46

Orçamento Programa - Exercício de 2026

Página 11

**QUADRO AUXILIAR DE DETALHAMENTO DA DESPESA**

Lei: 0, Data:

ORGÃO	02	PREFEITURA MUNICIPAL						
UNIDADE	06	SECRETARIA MUNICIPAL DE SAÚDE						
SUB UNIDADE	01	FUNDO MUNICIPAL DE SAÚDE						
Aplicacao Programada		Proj/Ativ	Finalidade	Categoria	Detalhada	TotalGrupo	Total Categ.	Total Func.
			F.R. - C.A.					
AQUISIÇÃO DE VEÍCULOS / AMBULÂNCIA		10.301.0026.1009.0000						450.000,00
4 DESPESAS DE CAPIT							450.000,00	
4 INVESTIMENTOS						450.000,00		
EQUIPAMENTOS E MATERIAL PERMANENTE			1.600.02.999.000	4.4.90.52.00	250.000,00			
EQUIPAMENTOS E MATERIAL PERMANENTE			1.601.02.999.000	4.4.90.52.00	200.000,00			
CONSTRUÇÃO, REFORMA E AMPLIAÇÃO DE UNIDADES/POSTOS/ACADEMIAS DE SAÚDE		10.301.0026.1021.0000						1.000.000,00
4 DESPESAS DE CAPIT							1.000.000,00	
4 INVESTIMENTOS						1.000.000,00		
OBRAS E INSTALAÇÕES			1.500.00.300.000	4.4.90.51.00	500.000,00			
OBRAS E INSTALAÇÕES			1.600.02.999.000	4.4.90.51.00	200.000,00			
OBRAS E INSTALAÇÕES			1.601.02.999.000	4.4.90.51.00	250.000,00			
OBRAS E INSTALAÇÕES			1.621.02.999.000	4.4.90.51.00	50.000,00			
MANUTENÇÃO DO FUNDO MUNICIPAL DE SAÚDE		10.301.0026.2038.0000						5.969.000,00
3 DESPESAS CORREN							5.569.000,00	
1 PESSOAL E ENCARGOS SOCIAIS						1.910.000,00		
CONTRATAÇÃO POR TEMPO DETERMINADO			1.500.00.300.000	3.1.90.04.00	20.000,00			
SALARIO CONTRATO TEMPORARIO			1.605.02.999.000	3.1.90.04.01	700.000,00			
VENCIMENTOS E VANTAGENS FIXAS - PESSOAL CIVIL			1.500.00.300.000	3.1.90.11.00	600.000,00			
VENCIMENTOS E VANTAGENS FIXAS - PESSOAL CIVIL			1.600.02.999.000	3.1.90.11.00	120.000,00			
VENCIMENTOS E SALARIOS			1.605.02.999.000	3.1.90.11.01	200.000,00			
OBRIGAÇÕES PATRONAIS			1.500.00.300.000	3.1.90.13.00	90.000,00			
OBRIGAÇÕES PATRONAIS			1.600.02.999.000	3.1.90.13.00	90.000,00			
OBRIGAÇÕES PATRONAIS			1.621.02.999.000	3.1.90.13.00	5.000,00			
CONTRIBUICOES PREVIDENCIARIAS - INSS			1.605.02.999.000	3.1.90.13.02	85.000,00			
3 OUTRAS DESPESAS CORRENTES						3.659.000,00		
DIÁRIAS - CIVIL			1.500.00.300.000	3.3.90.14.00	70.000,00			
DIÁRIAS - CIVIL			1.600.02.999.000	3.3.90.14.00	5.000,00			
MATERIAL DE CONSUMO			1.500.00.300.000	3.3.90.30.00	600.000,00			
MATERIAL DE CONSUMO			1.600.02.999.000	3.3.90.30.00	500.000,00			
MATERIAL DE CONSUMO			1.621.02.999.000	3.3.90.30.00	50.000,00			
MATERIAL, BEM OU SERVIÇO PARA DISTRIBUIÇÃO GRATUITA			1.500.00.300.000	3.3.90.32.00	10.000,00			
PASSAGENS E DESPESAS COM LOCOMOÇÃO			1.500.00.300.000	3.3.90.33.00	10.000,00			
SERVIÇOS DE CONSULTORIA			1.500.00.300.000	3.3.90.35.00	84.000,00			
OUTROS SERVIÇOS DE TERCEIROS - PESSOA FÍSICA			1.500.00.300.000	3.3.90.36.00	600.000,00			
OUTROS SERVIÇOS DE TERCEIROS - PESSOA FÍSICA			1.600.02.999.000	3.3.90.36.00	300.000,00			
OUTROS SERVIÇOS DE TERCEIROS - PESSOA FÍSICA			1.621.02.999.000	3.3.90.36.00	50.000,00			
OUTROS SERVIÇOS DE TERCEIROS - PESSOA JURÍDICA			1.500.00.300.000	3.3.90.39.00	600.000,00			
OUTROS SERVIÇOS DE TERCEIROS - PESSOA JURÍDICA			1.600.02.999.000	3.3.90.39.00	500.000,00			
OUTROS SERVIÇOS DE TERCEIROS - PESSOA JURÍDICA			1.621.02.999.000	3.3.90.39.00	50.000,00			
SERVIÇOS DE TECNOLOGIA DA INFORMAÇÃO E COMUNICAÇÃO			1.500.00.300.000	3.3.90.40.00	20.000,00			
SERVIÇOS DE TECNOLOGIA DA INFORMAÇÃO E COMUNICAÇÃO			1.600.02.999.000	3.3.90.40.00	10.000,00			
OUTROS AUXÍLIOS FINANCEIROS A PESSOAS FÍSICAS			1.500.00.300.000	3.3.90.48.00	200.000,00			
4 DESPESAS DE CAPIT							400.000,00	
4 INVESTIMENTOS						400.000,00		
EQUIPAMENTOS E MATERIAL PERMANENTE			1.500.00.300.000	4.4.90.52.00	100.000,00			
EQUIPAMENTOS E MATERIAL PERMANENTE			1.600.02.999.000	4.4.90.52.00	200.000,00			
EQUIPAMENTOS E MATERIAL PERMANENTE			1.601.02.999.000	4.4.90.52.00	100.000,00			

(Continua na página seguinte)



**LOA 2026****PALMEIRA DO PIAUÍ - PI****PREFEITURA MUN.DE PALMEIRA DO PIAUI**

PRAÇA NÉ LUZ, 322 CEP: 64925-000 - CNPJ:06.554.372/0001-46

Orçamento Programa - Exercício de 2026

Página 12

**QUADRO AUXILIAR DE DETALHAMENTO DA DESPESA**

Lei: 0, Data:

ORGÃO	02	PREFEITURA MUNICIPAL
UNIDADE	06	SECRETARIA MUNICIPAL DE SAÚDE
SUB UNIDADE	01	FUNDO MUNICIPAL DE SAÚDE

Aplicacao Programada	Proj/Ativ	Finalidade	Categoria	Detalhada	TotalGrupo	Total Categ.	Total Func.
		F.R. - C.A.					
PROGRAMA SAÚDE DA FAMÍLIA-PSF	10.301.0026.2039.0000						650.000,00
3 DESPESAS CORREN						650.000,00	
1 PESSOAL E ENCARGOS SOCIAIS					650.000,00		
CONTRATAÇÃO POR TEMPO DETERMINADO		1.600.02.999.000	3.1.90.04.00	150.000,00			
VENCIMENTOS E VANTAGENS FIXAS - PESSOAL CIVIL		1.600.02.999.000	3.1.90.11.00	500.000,00			
PROGRAMA FARMÁCIA BÁSICA-PFB	10.301.0026.2040.0000						150.000,00
3 DESPESAS CORREN						150.000,00	
3 OUTRAS DESPESAS CORRENTES					150.000,00		
MATERIAL DE CONSUMO		1.500.00.300.000	3.3.90.30.00	100.000,00			
MATERIAL DE CONSUMO		1.600.02.999.000	3.3.90.30.00	50.000,00			
PROGRAMA DE AGENTES COMUNITÁRIOS DE SAÚDE	10.301.0026.2041.0000						600.000,00
3 DESPESAS CORREN						600.000,00	
1 PESSOAL E ENCARGOS SOCIAIS					600.000,00		
VENCIMENTOS E VANTAGENS FIXAS - PESSOAL CIVIL		1.500.00.300.000	3.1.90.11.00	50.000,00			
VENCIMENTOS E VANTAGENS FIXAS - PESSOAL CIVIL		1.600.02.999.000	3.1.90.11.00	50.000,00			
VENCIMENTOS E VANTAGENS FIXAS - PESSOAL CIVIL		1.604.02.999.000	3.1.90.11.00	500.000,00			
PROGRAMA DE INCENTIVO A SAÚDE BUCAL-PISB	10.301.0026.2042.0000						360.000,00
3 DESPESAS CORREN						360.000,00	
1 PESSOAL E ENCARGOS SOCIAIS					315.000,00		
CONTRATAÇÃO POR TEMPO DETERMINADO		1.600.02.999.000	3.1.90.04.00	300.000,00			
VENCIMENTOS E VANTAGENS FIXAS - PESSOAL CIVIL		1.600.02.999.000	3.1.90.11.00	15.000,00			
3 OUTRAS DESPESAS CORRENTES					45.000,00		
MATERIAL DE CONSUMO		1.600.02.999.000	3.3.90.30.00	20.000,00			
OUTROS SERVIÇOS DE TERCEIROS - PESSOA FÍSICA		1.600.02.999.000	3.3.90.36.00	25.000,00			
MANUTENÇÃO DO PROGRAMA MAIS MÉDICOS	10.301.0026.2083.0000						40.000,00
3 DESPESAS CORREN						40.000,00	
3 OUTRAS DESPESAS CORRENTES					40.000,00		
AUXÍLIO-ALIMENTAÇÃO		1.500.00.300.000	3.3.90.46.00	15.000,00			
AUXÍLIO-ALIMENTAÇÃO		1.600.02.999.000	3.3.90.46.00	15.000,00			
INDENIZAÇÕES E RESTITUIÇÕES		1.500.00.300.000	3.3.90.93.00	10.000,00			
MANUTENÇÃO DOS SERVIÇOS DE URGÊNCIA E EMERGÊNCIA	10.302.0029.2067.0000						10.000,00
4 DESPESAS DE CAPIT						10.000,00	
4 INVESTIMENTOS					10.000,00		
EQUIPAMENTOS E MATERIAL PERMANENTE		1.600.02.999.000	4.4.90.52.00	10.000,00			
MANUTENÇÃO DOS SERVIÇOS DE URGÊNCIA E EMERGÊNCIA	10.302.0039.2067.0000						300.000,00
3 DESPESAS CORREN						300.000,00	
1 PESSOAL E ENCARGOS SOCIAIS					190.000,00		
CONTRATAÇÃO POR TEMPO DETERMINADO		1.600.00.999.000	3.1.90.04.00	150.000,00			
VENCIMENTOS E VANTAGENS FIXAS - PESSOAL CIVIL		1.600.02.999.000	3.1.90.11.00	40.000,00			

(Continua na página seguinte)

# LOA 2026

## PALMEIRA DO PIAUÍ - PI

### PREFEITURA MUN.DE PALMEIRA DO PIAUI

PRAÇA NÉ LUZ, 322 CEP: 64925-000 - CNPJ:06.554.372/0001-46

Orçamento Programa - Exercício de 2026

Página 13

### QUADRO AUXILIAR DE DETALHAMENTO DA DESPESA

Lei: 0, Data:

ORGÃO	02	PREFEITURA MUNICIPAL						
UNIDADE	06	SECRETARIA MUNICIPAL DE SAÚDE						
SUB UNIDADE	01	FUNDO MUNICIPAL DE SAÚDE						
Aplicacao Programada	Proj/Ativ	Finalidade	Categoria	Detalhada	TotalGrupo	Total Categ.	Total Func.	
		F.R. - C.A.						
MANUTENÇÃO DOS SERVIÇOS DE URGÊNCIA E EMERGÊNCIA	10.302.0039.2067.0000						300.000,00	
3 DESPESAS CORREN						300.000,00		
3 OUTRAS DESPESAS CORRENTES					110.000,00			
MATERIAL DE CONSUMO	1.600.02.999.000	3.3.90.30.00		80.000,00				
OUTROS SERVIÇOS DE TERCEIROS - PESSOA FÍSICA	1.600.02.999.000	3.3.90.36.00		10.000,00				
OUTROS SERVIÇOS DE TERCEIROS - PESSOA JURÍDICA	1.600.02.999.000	3.3.90.39.00		20.000,00				
PROGRAMA DE VIGILÂNCIA SANITÁRIA-PVS	10.304.0026.2044.0000						55.000,00	
3 DESPESAS CORREN						50.000,00		
3 OUTRAS DESPESAS CORRENTES					50.000,00			
MATERIAL DE CONSUMO	1.600.02.999.000	3.3.90.30.00		30.000,00				
OUTROS SERVIÇOS DE TERCEIROS - PESSOA FÍSICA	1.600.02.999.000	3.3.90.36.00		5.000,00				
OUTROS SERVIÇOS DE TERCEIROS - PESSOA JURÍDICA	1.600.00.999.000	3.3.90.39.00		15.000,00				
4 DESPESAS DE CAPIT						5.000,00		
4 INVESTIMENTOS					5.000,00			
EQUIPAMENTOS E MATERIAL PERMANENTE	1.600.02.999.000	4.4.90.52.00		5.000,00				
PROGRAMA DE VIGILÂNCIA EPIDEMIOLÓGICA- ECD	10.305.0026.2045.0000						95.000,00	
3 DESPESAS CORREN						95.000,00		
1 PESSOAL E ENCARGOS SOCIAIS					85.000,00			
VENCIMENTOS E VANTAGENS FIXAS - PESSOAL CIVIL	1.604.02.999.000	3.1.90.11.00		85.000,00				
3 OUTRAS DESPESAS CORRENTES					10.000,00			
MATERIAL DE CONSUMO	1.600.02.999.000	3.3.90.30.00		5.000,00				
INDENIZAÇÃO PELA EXECUÇÃO DE TRABALHOS DE CAMPO	1.500.00.300.000	3.3.90.95.00		5.000,00				
TOTAL							9.679.000,00	

(Continua na página seguinte)

**LOA 2026****PALMEIRA DO PIAUÍ - PI****PREFEITURA MUN.DE PALMEIRA DO PIAUI**

PRAÇA NÉ LUZ, 322 CEP: 64925-000 - CNPJ:06.554.372/0001-46

Orçamento Programa - Exercício de 2026

Página 14

**QUADRO AUXILIAR DE DETALHAMENTO DA DESPESA**

Lei: 0, Data:

ORGÃO	02	PREFEITURA MUNICIPAL						
UNIDADE	07	SECRETARIA MUNICIPAL DE ASSISTÊNCIA SOCIAL						
SUB UNIDADE	01	SECRETARIA MUNICIPAL DE ASSISTÊNCIA SOCIAL						
Aplicacao Programada		Proj/Ativ	Finalidade	Categoria	Detalhada	TotalGrupo	Total Categ.	Total Func.
			F.R. - C.A.					
MANUTENÇÃO DO CONSELHO TUTELAR		08.243.0009.2056.0000						115.000,00
3		DESPESAS CORREN					113.000,00	
1		PESSOAL E ENCARGOS SOCIAIS				106.000,00		
		VENCIMENTOS E VANTAGENS FIXAS - PESSOAL CIVIL	1.500.00.999.000	3.1.90.11.00	104.000,00			
		OBRIGAÇÕES PATRONAIS	1.500.00.999.000	3.1.90.13.00	2.000,00			
3		OUTRAS DESPESAS CORRENTES				7.000,00		
		DIÁRIAS - CIVIL	1.500.00.999.000	3.3.90.14.00	2.000,00			
		MATERIAL DE CONSUMO	1.500.00.999.000	3.3.90.30.00	5.000,00			
4		DESPESAS DE CAPITAL					2.000,00	
4		INVESTIMENTOS				2.000,00		
		EQUIPAMENTOS E MATERIAL PERMANENTE	1.500.00.999.000	4.4.90.52.00	2.000,00			
CONSTRUÇÃO E REFORMAS DE CASAS POPULARES		08.244.0011.1011.0000						50.000,00
4		DESPESAS DE CAPITAL					50.000,00	
4		INVESTIMENTOS				50.000,00		
		OBRAS E INSTALAÇÕES	1.500.00.999.000	4.4.90.51.00	50.000,00			
MANUTENÇÃO DA SECRETARIA MUNICIPAL DE ASSISTÊNCIA SOCIAL		08.244.0036.2050.0000						585.000,00
3		DESPESAS CORREN					575.000,00	
1		PESSOAL E ENCARGOS SOCIAIS				200.000,00		
		VENCIMENTOS E VANTAGENS FIXAS - PESSOAL CIVIL	1.500.00.999.000	3.1.90.11.00	195.000,00			
		OBRIGAÇÕES PATRONAIS	1.500.00.999.000	3.1.90.13.00	5.000,00			
3		OUTRAS DESPESAS CORRENTES				375.000,00		
		DIÁRIAS - CIVIL	1.500.00.999.000	3.3.90.14.00	5.000,00			
		MATERIAL DE CONSUMO	1.500.00.999.000	3.3.90.30.00	50.000,00			
		MATERIAL, BEM OU SERVIÇO PARA DISTRIBUIÇÃO GRATUITA	1.500.00.999.000	3.3.90.32.00	50.000,00			
		OUTROS SERVIÇOS DE TERCEIROS - PESSOA FÍSICA	1.500.00.999.000	3.3.90.36.00	100.000,00			
		OUTROS SERVIÇOS DE TERCEIROS - PESSOA JURÍDICA	1.500.00.999.000	3.3.90.39.00	150.000,00			
		OUTROS AUXÍLIOS FINANCEIROS A PESSOAS FÍSICAS	1.500.00.999.000	3.3.90.48.00	20.000,00			
4		DESPESAS DE CAPITAL					10.000,00	
4		INVESTIMENTOS				10.000,00		
		EQUIPAMENTOS E MATERIAL PERMANENTE	1.500.00.999.000	4.4.90.52.00	10.000,00			
PROGRAMA DE AUXILIO FINANCEIRO MUNICIPAL		08.244.0041.2079.0000						800.000,00
3		DESPESAS CORREN					800.000,00	
3		OUTRAS DESPESAS CORRENTES				800.000,00		
		OUTROS AUXÍLIOS FINANCEIROS A PESSOAS FÍSICAS	1.500.00.999.000	3.3.90.48.00	800.000,00			
TOTAL								1.550.000,00

(Continua na página seguinte)



# LOA 2026

## PALMEIRA DO PIAUÍ - PI

### PREFEITURA MUN.DE PALMEIRA DO PIAUI

PRAÇA NÉ LUZ, 322 CEP: 64925-000 - CNPJ:06.554.372/0001-46

Orçamento Programa - Exercício de 2026

Página 15

#### QUADRO AUXILIAR DE DETALHAMENTO DA DESPESA

Lei: 0, Data:

ORGÃO	02	PREFEITURA MUNICIPAL
UNIDADE	07	SECRETARIA MUNICIPAL DE ASSISTÊNCIA SOCIAL
SUB UNIDADE	02	FUNDO MUNICIPAL DE ASSISTÊNCIA SOCIAL

Aplicacao Programada	Proj/Ativ	Finalidade	Categoria	Detalhada	TotalGrupo	Total Categ.	Total Func.
		F.R. - C.A.					
MANUTENÇÃO DO CADASTRO BOLSA FAMÍLIA/IGD	08.244.0009.2055.0000						34.000,00
3 DESPESAS CORREN						29.000,00	
1 PESSOAL E ENCARGOS SOCIAIS					21.000,00		
VENCIMENTOS E VANTAGENS FIXAS - PESSOAL CIVIL		1.660.04.999.000	3.1.90.11.00	20.000,00			
OBRIGAÇÕES PATRONAIS		1.660.04.999.000	3.1.90.13.00	1.000,00			
3 OUTRAS DESPESAS CORRENTES					8.000,00		
DIÁRIAS - CIVIL		1.660.04.999.000	3.3.90.14.00	1.000,00			
MATERIAL DE CONSUMO		1.660.04.999.000	3.3.90.30.00	2.000,00			
OUTROS SERVIÇOS DE TERCEIROS - PESSOA FÍSICA		1.660.04.999.000	3.3.90.36.00	2.000,00			
OUTROS SERVIÇOS DE TERCEIROS - PESSOA JURÍDICA		1.660.04.999.000	3.3.90.39.00	3.000,00			
4 DESPESAS DE CAPIT						5.000,00	
4 INVESTIMENTOS					5.000,00		
EQUIPAMENTOS E MATERIAL PERMANENTE		1.660.04.999.000	4.4.90.52.00	5.000,00			
MANUTENÇÃO DO CENTRO DE REFERÊNCIA DA ASSISTÊNCIA SOCIAL	08.244.0009.2057.0000						101.000,00
3 DESPESAS CORREN						101.000,00	
1 PESSOAL E ENCARGOS SOCIAIS					55.000,00		
VENCIMENTOS E VANTAGENS FIXAS - PESSOAL CIVIL		1.660.04.999.000	3.1.90.11.00	50.000,00			
OBRIGAÇÕES PATRONAIS		1.660.04.999.000	3.1.90.13.00	5.000,00			
3 OUTRAS DESPESAS CORRENTES					46.000,00		
DIÁRIAS - CIVIL		1.660.04.999.000	3.3.90.14.00	1.000,00			
MATERIAL DE CONSUMO		1.660.04.999.000	3.3.90.30.00	30.000,00			
OUTROS SERVIÇOS DE TERCEIROS - PESSOA FÍSICA		1.660.04.999.000	3.3.90.36.00	15.000,00			
PISO BÁSICO FIXO	08.244.0009.2068.0000						71.000,00
3 DESPESAS CORREN						69.000,00	
1 PESSOAL E ENCARGOS SOCIAIS					15.000,00		
CONTRATAÇÃO POR TEMPO DETERMINADO		1.660.04.999.000	3.1.90.04.00	5.000,00			
VENCIMENTOS E VANTAGENS FIXAS - PESSOAL CIVIL		1.660.04.999.000	3.1.90.11.00	10.000,00			
3 OUTRAS DESPESAS CORRENTES					54.000,00		
DIÁRIAS - CIVIL		1.660.04.999.000	3.3.90.14.00	2.000,00			
MATERIAL DE CONSUMO		1.660.04.999.000	3.3.90.30.00	20.000,00			
OUTROS SERVIÇOS DE TERCEIROS - PESSOA FÍSICA		1.660.04.999.000	3.3.90.36.00	20.000,00			
OUTROS SERVIÇOS DE TERCEIROS - PESSOA JURÍDICA		1.660.04.999.000	3.3.90.39.00	10.000,00			
SERVIÇOS DE TECNOLOGIA DA INFORMAÇÃO E COMUNICAÇÃO		1.660.04.999.000	3.3.90.40.00	2.000,00			
4 DESPESAS DE CAPIT						2.000,00	
4 INVESTIMENTOS					2.000,00		
EQUIPAMENTOS E MATERIAL PERMANENTE		1.660.04.999.000	4.4.90.52.00	2.000,00			
MANUTENÇÃO DO ÍNDICE DE GESTÃO DESCENTRALIZADA DO SUAS - IGDSUAS	08.244.0009.2070.0000						23.000,00
3 DESPESAS CORREN						23.000,00	
3 OUTRAS DESPESAS CORRENTES					23.000,00		
MATERIAL DE CONSUMO		1.660.04.999.000	3.3.90.30.00	20.000,00			
OUTROS SERVIÇOS DE TERCEIROS - PESSOA FÍSICA		1.660.04.999.000	3.3.90.36.00	1.000,00			
OUTROS SERVIÇOS DE TERCEIROS - PESSOA JURÍDICA		1.660.04.999.000	3.3.90.39.00	2.000,00			
PISO BÁSICO VARIÁVEL -SCFV (SERV. DE CONVIV. E FORTALACIMENTO DE VÍNCULOS	08.244.0009.2071.0000						73.000,00
3 DESPESAS CORREN						73.000,00	

(Continua na página seguinte)

**LOA 2026****PALMEIRA DO PIAUÍ - PI****PREFEITURA MUN.DE PALMEIRA DO PIAUI**

PRAÇA NÉ LUZ, 322 CEP: 64925-000 - CNPJ:06.554.372/0001-46

Orçamento Programa - Exercício de 2026

Página 16

**QUADRO AUXILIAR DE DETALHAMENTO DA DESPESA**

Lei: 0, Data:

ORGÃO	02	PREFEITURA MUNICIPAL						
UNIDADE	07	SECRETARIA MUNICIPAL DE ASSISTÊNCIA SOCIAL						
SUB UNIDADE	02	FUNDO MUNICIPAL DE ASSISTÊNCIA SOCIAL						
Aplicacao Programada		Proj/Ativ	Finalidade	Categoria	Detalhada	TotalGrupo	Total Categ.	Total Func.
			F.R. - C.A.					
PISO BÁSICO VARIÁVEL -SCFV (SERV. DE CONVIV. E FORTALACIMENTO DE VÍNCULOS		08.244.0009.2071.0000						73.000,00
3 DESPESAS CORREN							73.000,00	
1 PESSOAL E ENCARGOS SOCIAIS						65.000,00		
CONTRATAÇÃO POR TEMPO DETERMINADO			1.660.04.999.000	3.1.90.04.00	5.000,00			
VENCIMENTOS E VANTAGENS FIXAS - PESSOAL CIVIL			1.660.04.999.000	3.1.90.11.00	55.000,00			
OBRIGAÇÕES PATRONAIS			1.660.04.999.000	3.1.90.13.00	5.000,00			
3 OUTRAS DESPESAS CORRENTES						8.000,00		
MATERIAL DE CONSUMO			1.660.04.999.000	3.3.90.30.00	1.000,00			
OUTROS SERVIÇOS DE TERCEIROS - PESSOA FÍSICA			1.660.04.999.000	3.3.90.36.00	5.000,00			
OUTROS SERVIÇOS DE TERCEIROS - PESSOA JURÍDICA			1.660.04.999.000	3.3.90.39.00	2.000,00			
GESÇÃO DE BENEFÍCIOS EVENTUAIS		08.244.0009.2084.0000						91.000,00
3 DESPESAS CORREN							91.000,00	
3 OUTRAS DESPESAS CORRENTES						91.000,00		
MATERIAL DE CONSUMO			1.661.04.999.000	3.3.90.30.00	29.000,00			
MATERIAL, BEM OU SERVIÇO PARA DISTRIBUIÇÃO GRATUITA			1.661.04.999.000	3.3.90.32.00	12.000,00			
OUTROS SERVIÇOS DE TERCEIROS - PESSOA FÍSICA			1.661.04.999.000	3.3.90.36.00	20.000,00			
OUTROS SERVIÇOS DE TERCEIROS - PESSOA JURÍDICA			1.661.04.999.000	3.3.90.39.00	10.000,00			
OUTROS AUXÍLIOS FINANCEIROS A PESSOAS FÍSICAS			1.661.04.999.000	3.3.90.48.00	20.000,00			
MANUTENÇÃO DO PROGRAMA CRIANÇA FELIZ		08.244.0040.2074.0000						93.000,00
3 DESPESAS CORREN							93.000,00	
1 PESSOAL E ENCARGOS SOCIAIS						65.000,00		
CONTRATAÇÃO POR TEMPO DETERMINADO			1.660.04.999.000	3.1.90.04.00	5.000,00			
VENCIMENTOS E VANTAGENS FIXAS - PESSOAL CIVIL			1.660.04.999.000	3.1.90.11.00	60.000,00			
3 OUTRAS DESPESAS CORRENTES						28.000,00		
DIÁRIAS - CIVIL			1.660.04.999.000	3.3.90.14.00	1.000,00			
MATERIAL DE CONSUMO			1.660.04.999.000	3.3.90.30.00	20.000,00			
OUTROS SERVIÇOS DE TERCEIROS - PESSOA FÍSICA			1.660.04.999.000	3.3.90.36.00	2.000,00			
OUTROS SERVIÇOS DE TERCEIROS - PESSOA JURÍDICA			1.660.04.999.000	3.3.90.39.00	5.000,00			
TOTAL								486.000,00

(Continua na página seguinte)

**LOA 2026****PALMEIRA DO PIAUÍ - PI****PREFEITURA MUN.DE PALMEIRA DO PIAUI**

PRAÇA NÉ LUZ, 322 CEP: 64925-000 - CNPJ:06.554.372/0001-46

Orçamento Programa - Exercício de 2026

Página 17

**QUADRO AUXILIAR DE DETALHAMENTO DA DESPESA**

Lei: 0, Data:

ORGÃO	02	PREFEITURA MUNICIPAL						
UNIDADE	08	SECRETARIA MUNICIPAL DE AGRICULTURA						
SUB UNIDADE	01	AGRICULTURA						
Aplicacao Programada		Proj/Ativ	Finalidade	Categoria	Detalhada	TotalGrupo	Total Categ.	Total Func.
			F.R. - C.A.					
MANUTENÇÃO DA SECRETARIA		20.606.0017.2059.0000						129.000,00
3	DESPESAS CORREN						124.000,00	
1	PESSOAL E ENCARGOS SOCIAIS					72.000,00		
	CONTRATAÇÃO POR TEMPO DETERMINADO		1.500.00.999.000	3.1.90.04.00	10.000,00			
	VENCIMENTOS E VANTAGENS FIXAS - PESSOAL CIVIL		1.500.00.999.000	3.1.90.11.00	60.000,00			
	OBRIGAÇÕES PATRONAIS		1.500.00.999.000	3.1.90.13.00	2.000,00			
3	OUTRAS DESPESAS CORRENTES					52.000,00		
	DIÁRIAS - CIVIL		1.500.00.999.000	3.3.90.14.00	2.000,00			
	MATERIAL DE CONSUMO		1.500.00.999.000	3.3.90.30.00	20.000,00			
	MATERIAL, BEM OU SERVIÇO PARA DISTRIBUIÇÃO GRATUITA		1.500.00.999.000	3.3.90.32.00	10.000,00			
	OUTROS SERVIÇOS DE TERCEIROS - PESSOA FÍSICA		1.500.00.999.000	3.3.90.36.00	5.000,00			
	OUTROS SERVIÇOS DE TERCEIROS - PESSOA JURÍDICA		1.500.00.999.000	3.3.90.39.00	15.000,00			
4	DESPESAS DE CAPIT						5.000,00	
4	INVESTIMENTOS					5.000,00		
	EQUIPAMENTOS E MATERIAL PERMANENTE		1.500.00.999.000	4.4.90.52.00	5.000,00			
TOTAL								129.000,00

(Continua na página seguinte)

## LOA 2026

## PALMEIRA DO PIAUÍ - PI

## PREFEITURA MUN.DE PALMEIRA DO PIAUI

PRAÇA NÉ LUZ, 322 CEP: 64925-000 - CNPJ:06.554.372/0001-46

Orçamento Programa - Exercício de 2026

Página 18

## QUADRO AUXILIAR DE DETALHAMENTO DA DESPESA

Lei: 0, Data:

ORGÃO	02	PREFEITURA MUNICIPAL						
UNIDADE	09	SECRETARIA MUNICIPAL DE DESENVOLVIMENTO, OBRAS E SERVIÇOS P						
SUB UNIDADE	01	SECRETARIA MUN DE DESENVOLVIMENTO, OBRAS E SERVIÇOS PÚBLICOS						
Aplicacao Programada		Proj/Ativ	Finalidade	Categoria	Detalhada	TotalGrupo	Total Categ.	Total Func.
			F.R. - C.A.					
MANUTENÇÃO DA SECRETARIA		15.122.0005.2062.0000						162.000,00
3	DESPESAS CORREN						162.000,00	
1	PESSOAL E ENCARGOS SOCIAIS					62.000,00		
	VENCIMENTOS E VANTAGENS FIXAS - PESSOAL CIVIL	1.500.00.999.0000	3.1.90.11.00	60.000,00				
	OBRIGAÇÕES PATRONAIS	1.500.00.999.0000	3.1.90.13.00	2.000,00				
3	OUTRAS DESPESAS CORRENTES					100.000,00		
	OUTROS SERVIÇOS DE TERCEIROS - PESSOA JURÍDICA	1.500.00.999.0000	3.3.90.39.00	100.000,00				
CONSTRUÇÃO E REFORMA DE PRÉDIOS E LOGRADOUROS PÚBLICOS		15.451.0005.1017.0000						350.000,00
4	DESPESAS DE CAPITAL						350.000,00	
4	INVESTIMENTOS					350.000,00		
	OBRAS E INSTALAÇÕES	1.500.00.999.0000	4.4.90.51.00	150.000,00				
	OBRAS E INSTALAÇÕES	1.706.05.999.0000	4.4.90.51.00	200.000,00				
PAVIMENTAÇÃO ASFALTICA E POLIEDRICA/CALÇAMENTOS DE VIAS PUBLICAS		15.451.0008.1013.0000						1.500.000,00
4	DESPESAS DE CAPITAL						1.500.000,00	
4	INVESTIMENTOS					1.500.000,00		
	OBRAS E INSTALAÇÕES	1.500.00.999.0000	4.4.90.51.00	500.000,00				
	OBRAS E INSTALAÇÕES	1.700.05.999.0000	4.4.90.51.00	1.000.000,00				
MANUTENÇÃO DOS LOGRADOUROS PÚBLICOS		15.452.0005.2081.0000						265.000,00
3	DESPESAS CORREN						260.000,00	
3	OUTRAS DESPESAS CORRENTES					260.000,00		
	MATERIAL DE CONSUMO	1.500.00.999.0000	3.3.90.30.00	50.000,00				
	OUTROS SERVIÇOS DE TERCEIROS - PESSOA FÍSICA	1.500.00.999.0000	3.3.90.36.00	10.000,00				
	OUTROS SERVIÇOS DE TERCEIROS - PESSOA JURÍDICA	1.500.00.999.0000	3.3.90.39.00	200.000,00				
4	DESPESAS DE CAPITAL						5.000,00	
4	INVESTIMENTOS					5.000,00		
	EQUIPAMENTOS E MATERIAL PERMANENTE	1.500.00.999.0000	4.4.90.52.00	5.000,00				
MANUTENÇÃO DA ILUMINAÇÃO PÚBLICA		15.751.0005.2080.0000						470.000,00
3	DESPESAS CORREN						460.000,00	
3	OUTRAS DESPESAS CORRENTES					460.000,00		
	MATERIAL DE CONSUMO	1.500.00.999.0000	3.3.90.30.00	50.000,00				
	MATERIAL DE CONSUMO	1.751.00.120.0000	3.3.90.30.00	30.000,00				
	OUTROS SERVIÇOS DE TERCEIROS - PESSOA FÍSICA	1.500.00.999.0000	3.3.90.36.00	10.000,00				
	OUTROS SERVIÇOS DE TERCEIROS - PESSOA FÍSICA	1.751.00.120.0000	3.3.90.36.00	5.000,00				
	OUTROS SERVIÇOS DE TERCEIROS - PESSOA JURÍDICA	1.500.00.999.0000	3.3.90.39.00	200.000,00				
	OUTROS SERVIÇOS DE TERCEIROS - PESSOA JURÍDICA	1.751.00.120.0000	3.3.90.39.00	165.000,00				
4	DESPESAS DE CAPITAL						10.000,00	
4	INVESTIMENTOS					10.000,00		
	EQUIPAMENTOS E MATERIAL PERMANENTE	1.500.00.999.0000	4.4.90.52.00	10.000,00				
CONSTRUÇÃO DE UNIDADES HABITACIONAIS		16.482.0008.1026.0000						1.000.000,00
4	DESPESAS DE CAPITAL						1.000.000,00	
4	INVESTIMENTOS					1.000.000,00		
	OBRAS E INSTALAÇÕES	1.700.05.999.0000	4.4.90.51.00	1.000.000,00				

(Continua na página seguinte)

# LOA 2026

## PALMEIRA DO PIAUÍ - PI

**PREFEITURA MUN.DE PALMEIRA DO PIAUI**

PRAÇA NÉ LUZ, 322 CEP: 64925-000 - CNPJ:06.554.372/0001-46

Orçamento Programa - Exercício de 2026

Página 19

**QUADRO AUXILIAR DE DETALHAMENTO DA DESPESA**

Lei: 0, Data:

ORGÃO	02	PREFEITURA MUNICIPAL						
UNIDADE	09	SECRETARIA MUNICIPAL DE DESENVOLVIMENTO, OBRAS E SERVIÇOS P						
SUB UNIDADE	01	SECRETARIA MUN DE DESENVOLVIMENTO, OBRAS E SERVIÇOS PÚBLICOS						
Aplicacao Programada	Proj/Ativ	Finalidade	Categoria	Detalhada	TotalGrupo	Total Categ.	Total Func.	
		F.R. - C.A.						
CONSTRUÇÃO E AMPLIAÇÃO DO SISTEMA DE ABASTECIMENTO DE ÁGUA	17.512.0005.1025.0000						900.000,00	
4 DESPESAS DE CAPIT						900.000,00		
4 INVESTIMENTOS					900.000,00			
OBRAS E INSTALAÇÕES		1.500.00.999.000	4.4.90.51.00	200.000,00				
OBRAS E INSTALAÇÕES		1.700.05.999.000	4.4.90.51.00	500.000,00				
OBRAS E INSTALAÇÕES		1.706.05.999.000	4.4.90.51.00	200.000,00				
MANUTENÇÃO DO SISTEMA DE ABASTECIMENTO DE ÁGUA	17.512.0005.2063.0000						560.000,00	
3 DESPESAS CORREN						460.000,00		
3 OUTRAS DESPESAS CORRENTES					460.000,00			
MATERIAL DE CONSUMO		1.500.00.999.000	3.3.90.30.00	50.000,00				
OUTROS SERVIÇOS DE TERCEIROS - PESSOA FÍSICA		1.500.00.999.000	3.3.90.36.00	10.000,00				
OUTROS SERVIÇOS DE TERCEIROS - PESSOA JURÍDICA		1.500.00.999.000	3.3.90.39.00	400.000,00				
4 DESPESAS DE CAPIT						100.000,00		
4 INVESTIMENTOS					100.000,00			
EQUIPAMENTOS E MATERIAL PERMANENTE		1.500.00.999.000	4.4.90.52.00	100.000,00				
MANUTENÇÃO DA COLETA E DISPOSIÇÃO DO LIXO	17.512.0005.2064.0000						805.000,00	
3 DESPESAS CORREN						805.000,00		
3 OUTRAS DESPESAS CORRENTES					805.000,00			
OUTROS SERVIÇOS DE TERCEIROS - PESSOA FÍSICA		1.500.00.999.000	3.3.90.36.00	5.000,00				
OUTROS SERVIÇOS DE TERCEIROS - PESSOA JURÍDICA		1.500.00.999.000	3.3.90.39.00	800.000,00				
MELHORIAS SANITARIAS DOMICILIARES	17.512.0005.2077.0000						100.000,00	
4 DESPESAS DE CAPIT						100.000,00		
4 INVESTIMENTOS					100.000,00			
OBRAS E INSTALAÇÕES		1.700.05.999.000	4.4.90.51.00	100.000,00				
CONSTRUÇÃO, REFORMA E AMPLIAÇÃO DE REDE ELÉTRICA	25.752.0008.1018.0000						100.000,00	
4 DESPESAS DE CAPIT						100.000,00		
4 INVESTIMENTOS					100.000,00			
OBRAS E INSTALAÇÕES		1.500.00.999.000	4.4.90.51.00	100.000,00				
CONSTRUÇÃO E REFORMAS DE PONTES	26.782.0008.1022.0000						150.000,00	
4 DESPESAS DE CAPIT						150.000,00		
4 INVESTIMENTOS					150.000,00			
OBRAS E INSTALAÇÕES		1.500.00.999.000	4.4.90.51.00	150.000,00				
RECUPERAÇÃO E CONSERVAÇÃO DE ESTRADAS VICINAIS	26.782.0031.1014.0000						515.000,00	
4 DESPESAS DE CAPIT						515.000,00		
4 INVESTIMENTOS					515.000,00			
OBRAS E INSTALAÇÕES		1.500.00.999.000	4.4.90.51.00	300.000,00				
OBRAS E INSTALAÇÕES		1.706.05.999.000	4.4.90.51.00	200.000,00				
OBRAS E INSTALAÇÕES		1.750.05.999.000	4.4.90.51.00	15.000,00				

(Continua na página seguinte)



**LOA 2026****PALMEIRA DO PIAUÍ - PI****PREFEITURA MUN.DE PALMEIRA DO PIAUI**

PRAÇA NÊ LUZ, 322 CEP: 64925-000 - CNPJ:06.554.372/0001-46

Orçamento Programa - Exercício de 2026

Página 20

**QUADRO AUXILIAR DE DETALHAMENTO DA DESPESA**

Lei: 0, Data:

ORGÃO	02	PREFEITURA MUNICIPAL						
UNIDADE	09	SECRETARIA MUNICIPAL DE DESENVOLVIMENTO, OBRAS E SERVIÇOS P						
SUB UNIDADE	01	SECRETARIA MUN DE DESENVOLVIMENTO, OBRAS E SERVIÇOS PÚBLICOS						
Aplicacao Programada		Proj/Ativ	Finalidade	Categoria	Detalhada	TotalGrupo	Total Categ.	Total Func.
			F.R. - C.A.					
TOTAL							6.877.000,00	

**PREFEITURA MUN.DE PALMEIRA DO PIAUI**

PRAÇA NÊ LUZ, 322 CEP: 64925-000 - CNPJ:06.554.372/0001-46

Orçamento Programa - Exercício de 2026

Página 21

**QUADRO AUXILIAR DE DETALHAMENTO DA DESPESA**

Lei: 0, Data:

ORGÃO	02	PREFEITURA MUNICIPAL						
UNIDADE	10	UNIDADE MISTA DE SAÚDE MIGUEL PINHEIRO LOPES						
SUB UNIDADE	00	UNIDADE MISTA DE SAÚDE MIGUEL PINHEIRO LOPES						
Aplicacao Programada		Proj/Ativ	Finalidade	Categoria	Detalhada	TotalGrupo	Total Categ.	Total Func.
			F.R. - C.A.					
REFORMA E AMPLIAÇÃO DO PRÉDIO DA UMSMPL		10.301.0026.1005.0000						150.000,00
4	DESPESAS DE CAPIT						150.000,00	
4	INVESTIMENTOS					150.000,00		
	OBRAS E INSTALAÇÕES	1.500.00.300.000	4.4.90.51.00	100.000,00				
	OBRAS E INSTALAÇÕES	1.621.02.999.000	4.4.90.51.00	50.000,00				
MANUTENÇÃO DA UNIDADE MISTA DE SAÚDE		10.301.0028.2047.0000					426.000,00	451.000,00
3	DESPESAS CORREN							
1	PESSOAL E ENCARGOS SOCIAIS					228.000,00		
	CONTRATAÇÃO POR TEMPO DETERMINADO	1.500.00.300.000	3.1.90.04.00	30.000,00				
	CONTRATAÇÃO POR TEMPO DETERMINADO	1.621.02.999.000	3.1.90.04.00	70.000,00				
	VENCIMENTOS E VANTAGENS FIXAS - PESSOAL CIVIL	1.500.00.300.000	3.1.90.11.00	54.000,00				
	VENCIMENTOS E VANTAGENS FIXAS - PESSOAL CIVIL	1.621.02.999.000	3.1.90.11.00	55.000,00				
	OBRIGAÇÕES PATRONAIS	1.500.00.300.000	3.1.90.13.00	5.000,00				
	OBRIGAÇÕES PATRONAIS	1.621.02.999.000	3.1.90.13.00	10.000,00				
	DESPESAS DE EXERCÍCIOS ANTERIORES	1.500.00.300.000	3.1.90.92.00	2.000,00				
	DESPESAS DE EXERCÍCIOS ANTERIORES	1.621.02.999.000	3.1.90.92.00	2.000,00				
3	OUTRAS DESPESAS CORRENTES					198.000,00		
	DIÁRIAS - CIVIL	1.500.00.300.000	3.3.90.14.00	2.000,00				
	DIÁRIAS - CIVIL	1.621.02.999.000	3.3.90.14.00	3.000,00				
	MATERIAL DE CONSUMO	1.500.00.300.000	3.3.90.30.00	10.000,00				
	MATERIAL DE CONSUMO	1.621.02.999.000	3.3.90.30.00	100.000,00				
	PASSAGENS E DESPESAS COM LOCOMOÇÃO	1.500.00.300.000	3.3.90.33.00	1.000,00				
	PASSAGENS E DESPESAS COM LOCOMOÇÃO	1.621.02.999.000	3.3.90.33.00	2.000,00				
	OUTROS SERVIÇOS DE TERCEIROS - PESSOA FÍSICA	1.500.00.300.000	3.3.90.36.00	10.000,00				
	OUTROS SERVIÇOS DE TERCEIROS - PESSOA FÍSICA	1.621.02.999.000	3.3.90.36.00	20.000,00				
	OUTROS SERVIÇOS DE TERCEIROS - PESSOA JURÍDICA	1.500.00.300.000	3.3.90.39.00	5.000,00				
	OUTROS SERVIÇOS DE TERCEIROS - PESSOA JURÍDICA	1.621.02.999.000	3.3.90.39.00	30.000,00				
	SERVIÇOS DE TECNOLOGIA DA INFORMAÇÃO E COMUNICAÇÃO	1.500.00.300.000	3.3.90.40.00	1.000,00				
	SERVIÇOS DE TECNOLOGIA DA INFORMAÇÃO E COMUNICAÇÃO	1.621.02.999.000	3.3.90.40.00	12.000,00				
	DESPESAS DE EXERCÍCIOS ANTERIORES	1.500.00.300.000	3.3.90.92.00	1.000,00				
	DESPESAS DE EXERCÍCIOS ANTERIORES	1.621.02.999.000	3.3.90.92.00	1.000,00				
4	DESPESAS DE CAPIT						25.000,00	
4	INVESTIMENTOS					25.000,00		
	EQUIPAMENTOS E MATERIAL PERMANENTE	1.500.00.300.000	4.4.90.52.00	5.000,00				
	EQUIPAMENTOS E MATERIAL PERMANENTE	1.621.02.999.000	4.4.90.52.00	20.000,00				
AÇÕES MÉDICAS BÁSICAS		10.302.0030.2048.0000						45.000,00
3	DESPESAS CORREN						35.000,00	
3	OUTRAS DESPESAS CORRENTES					35.000,00		
	MATERIAL DE CONSUMO	1.621.02.999.000	3.3.90.30.00	10.000,00				
	OUTROS SERVIÇOS DE TERCEIROS - PESSOA FÍSICA	1.621.02.999.000	3.3.90.36.00	10.000,00				
	OUTROS SERVIÇOS DE TERCEIROS - PESSOA JURÍDICA	1.621.02.999.000	3.3.90.39.00	15.000,00				
4	DESPESAS DE CAPIT						10.000,00	
4	INVESTIMENTOS					10.000,00		
	EQUIPAMENTOS E MATERIAL PERMANENTE	1.621.02.999.000	4.4.90.52.00	10.000,00				

(Continua na página seguinte)



# LOA 2026

## PALMEIRA DO PIAUÍ - PI

### PREFEITURA MUN.DE PALMEIRA DO PIAUI

PRAÇA NÉ LUZ, 322 CEP: 64925-000 - CNPJ:06.554.372/0001-46

Orçamento Programa - Exercício de 2026

Página 22

#### QUADRO AUXILIAR DE DETALHAMENTO DA DESPESA

Lei: 0, Data:

ORGÃO	02	PREFEITURA MUNICIPAL
UNIDADE	10	UNIDADE MISTA DE SAÚDE MIGUEL PINHEIRO LOPES
SUB UNIDADE	00	UNIDADE MISTA DE SAÚDE MIGUEL PINHEIRO LOPES

Aplicacao Programada	Proj/Ativ	Finalidade	Categoria	Detalhada	TotalGrupo	Total Categ.	Total Func.
		F.R. - C.A.					
TOTAL							646.000,00

### PREFEITURA MUN.DE PALMEIRA DO PIAUI

PRAÇA NÉ LUZ, 322 CEP: 64925-000 - CNPJ:06.554.372/0001-46

Orçamento Programa - Exercício de 2026

Página 23

#### QUADRO AUXILIAR DE DETALHAMENTO DA DESPESA

Lei: 0, Data:

ORGÃO	02	PREFEITURA MUNICIPAL
UNIDADE	11	SECRETARIA MUNICIPAL DE CULTURA
SUB UNIDADE	00	SECRETARIA MUNICIPAL DE CULTURA

Aplicacao Programada	Proj/Ativ	Finalidade	Categoria	Detalhada	TotalGrupo	Total Categ.	Total Func.
		F.R. - C.A.					
MANUTENÇÃO DA SECRETARIA MUNICIPAL	13.392.0020.2007.0000						79.000,00
3 DESPESAS CORREN						79.000,00	
1 PESSOAL E ENCARGOS SOCIAIS					62.000,00		
VENCIMENTOS E VANTAGENS FIXAS - PESSOAL CIVIL		1.500.00.999.000	3.1.90.11.00	60.000,00			
OBRIGAÇÕES PATRONAIS		1.500.00.999.000	3.1.90.13.00	2.000,00			
3 OUTRAS DESPESAS CORRENTES					17.000,00		
DIÁRIAS - CIVIL		1.500.00.999.000	3.3.90.14.00	2.000,00			
OUTROS SERVIÇOS DE TERCEIROS - PESSOA FÍSICA		1.500.00.999.000	3.3.90.36.00	5.000,00			
OUTROS SERVIÇOS DE TERCEIROS - PESSOA JURÍDICA		1.500.00.999.000	3.3.90.39.00	10.000,00			
MANUTENÇÃO DE FESTAS POPULARES	13.392.0020.2026.0000						540.000,00
3 DESPESAS CORREN						540.000,00	
3 OUTRAS DESPESAS CORRENTES					540.000,00		
MATERIAL DE CONSUMO		1.500.00.999.000	3.3.90.30.00	10.000,00			
OUTROS SERVIÇOS DE TERCEIROS - PESSOA FÍSICA		1.500.00.999.000	3.3.90.36.00	30.000,00			
OUTROS SERVIÇOS DE TERCEIROS - PESSOA JURÍDICA		1.500.00.999.000	3.3.90.39.00	500.000,00			
MANUTENÇÃO DAS AÇÓS DA LEI ALDIR BLANC	13.392.0020.2082.0000						70.000,00
3 DESPESAS CORREN						70.000,00	
3 OUTRAS DESPESAS CORRENTES					70.000,00		
PREMIAÇÕES CULTURAIS, ARTÍSTICAS, CIENTÍFICAS, DESPORT		1.719.05.999.000	3.3.90.31.00	50.000,00			
OUTROS SERVIÇOS DE TERCEIROS - PESSOA JURÍDICA		1.719.05.999.000	3.3.90.39.00	20.000,00			
APOIO A CULTURA LEI PAULO GUSTAVO	13.392.0020.2282.0000						110.000,00
3 DESPESAS CORREN						110.000,00	
3 OUTRAS DESPESAS CORRENTES					110.000,00		
PREMIAÇÕES CULTURAIS, ARTÍSTICAS, CIENTÍFICAS, DESPORT		1.715.00.999.000	3.3.90.31.00	50.000,00			
PREMIAÇÕES CULTURAIS, ARTÍSTICAS, CIENTÍFICAS, DESPORT		1.716.00.999.000	3.3.90.31.00	60.000,00			
TOTAL							799.000,00

(Continua na página seguinte)



## LOA 2026

## PALMEIRA DO PIAUÍ - PI

## PREFEITURA MUN.DE PALMEIRA DO PIAUI

PRAÇA NÉ LUZ, 322 CEP: 64925-000 - CNPJ:06.554.372/0001-46

Orçamento Programa - Exercício de 2026

Página 24

## QUADRO AUXILIAR DE DETALHAMENTO DA DESPESA

Lei: 0, Data:

ORGÃO	02	PREFEITURA MUNICIPAL						
UNIDADE	12	SECRETARIA MUNICIPAL DE LAZER						
SUB UNIDADE	00	SECRETARIA MUNICIPAL DE LAZER						
Aplicacao Programada		Proj/Ativ	Finalidade	Categoria	Detalhada	TotalGrupo	Total Categ.	Total Func.
			F.R. - C.A.					
MANUTENÇÃO DA SECRETARIA MUNICIPAL		27.813.0014.2007.0000						65.000,00
3		DESPESAS CORREN					65.000,00	
1		PESSOAL E ENCARGOS SOCIAIS				62.000,00		
		VENCIMENTOS E VANTAGENS FIXAS - PESSOAL CIVIL	1.500.00.999.000	3.1.90.11.00	60.000,00			
		OBRIGAÇÕES PATRONAIS	1.500.00.999.000	3.1.90.13.00	2.000,00			
3		OUTRAS DESPESAS CORRENTES				3.000,00		
		DIÁRIAS - CIVIL	1.500.00.999.000	3.3.90.14.00	3.000,00			
MANUTENÇÃO DO ANIVERSÁRIO DA CIDADE		27.813.0014.2024.0000						160.000,00
3		DESPESAS CORREN					160.000,00	
3		OUTRAS DESPESAS CORRENTES				160.000,00		
		PREMIAÇÕES CULTURAIS, ARTÍSTICAS, CIENTÍFICAS, DESPORT	1.500.00.999.000	3.3.90.31.00	50.000,00			
		OUTROS SERVIÇOS DE TERCEIROS - PESSOA FÍSICA	1.500.00.999.000	3.3.90.36.00	30.000,00			
		OUTROS SERVIÇOS DE TERCEIROS - PESSOA JURÍDICA	1.500.00.999.000	3.3.90.39.00	80.000,00			
TOTAL								225.000,00

## PREFEITURA MUN.DE PALMEIRA DO PIAUI

PRAÇA NÉ LUZ, 322 CEP: 64925-000 - CNPJ:06.554.372/0001-46

Orçamento Programa - Exercício de 2026

Página 25

## QUADRO AUXILIAR DE DETALHAMENTO DA DESPESA

Lei: 0, Data:

ORGÃO	02	PREFEITURA MUNICIPAL						
UNIDADE	13	SECRETARIA MUNICIPAL DE DESPORTOS						
SUB UNIDADE	03	DESPORTO						
Aplicacao Programada		Proj/Ativ	Finalidade	Categoria	Detalhada	TotalGrupo	Total Categ.	Total Func.
			F.R. - C.A.					
MANUTENÇÃO DA SECRETARIA MUNICIPAL		27.811.0013.2007.0000						67.000,00
3		DESPESAS CORREN					67.000,00	
1		PESSOAL E ENCARGOS SOCIAIS				62.000,00		
		VENCIMENTOS E VANTAGENS FIXAS - PESSOAL CIVIL	1.500.00.999.000	3.1.90.11.00	60.000,00			
		OBRIGAÇÕES PATRONAIS	1.500.00.999.000	3.1.90.13.00	2.000,00			
3		OUTRAS DESPESAS CORRENTES				5.000,00		
		DIÁRIAS - CIVIL	1.500.00.999.000	3.3.90.14.00	5.000,00			
MANUTENÇÃO DO ESPORTE NO MUNICÍPIO		27.811.0013.2028.0000						225.000,00
3		DESPESAS CORREN					205.000,00	
3		OUTRAS DESPESAS CORRENTES				205.000,00		
		MATERIAL DE CONSUMO	1.500.00.999.000	3.3.90.30.00	150.000,00			
		MATERIAL, BEM OU SERVIÇO PARA DISTRIBUIÇÃO GRATUITA	1.500.00.999.000	3.3.90.32.00	20.000,00			
		OUTROS SERVIÇOS DE TERCEIROS - PESSOA FÍSICA	1.500.00.999.000	3.3.90.36.00	15.000,00			
		OUTROS SERVIÇOS DE TERCEIROS - PESSOA JURÍDICA	1.500.00.999.000	3.3.90.39.00	20.000,00			
4		DESPESAS DE CAPIT					20.000,00	
4		INVESTIMENTOS				20.000,00		
		EQUIPAMENTOS E MATERIAL PERMANENTE	1.500.00.999.000	4.4.90.52.00	20.000,00			
CONSTRUÇÃO DE QUADRAS, GINÁSIO E ESTÁDIOS		27.812.0013.1007.0000						550.000,00
DE FUTEBOL								
4		DESPESAS DE CAPIT					550.000,00	
4		INVESTIMENTOS				550.000,00		
		OBRAS E INSTALAÇÕES	1.500.00.999.000	4.4.90.51.00	250.000,00			
		OBRAS E INSTALAÇÕES	1.700.05.999.000	4.4.90.51.00	300.000,00			
TOTAL								842.000,00

(Continua na página seguinte)



# LOA 2026

## PALMEIRA DO PIAUÍ - PI

### PREFEITURA MUN.DE PALMEIRA DO PIAUI

PRAÇA NÉ LUZ, 322 CEP: 64925-000 - CNPJ:06.554.372/0001-46

Orçamento Programa - Exercício de 2026

Página 26

#### QUADRO AUXILIAR DE DETALHAMENTO DA DESPESA

Lei: 0, Data:

ORGÃO	02	PREFEITURA MUNICIPAL
UNIDADE	14	SECRETARIA MUNICIPAL DE MEIO AMBIENTE
SUB UNIDADE	02	MEIO AMBIENTE

Aplicacao Programada	Proj/Ativ	Finalidade F.R. - C.A.	Categoria	Detalhada	TotalGrupo	Total Categ.	Total Func.
CONSTRUÇÃO DE ATERRO SANITÁRIO	18.541.0018.1020.0000						300.000,00
4 DESPESAS DE CAPIT						300.000,00	
4 INVESTIMENTOS					300.000,00		
OBRAS E INSTALAÇÕES		1.500.00.999.000	4.4.90.51.00	300.000,00			
MANUTENÇÃO DA SECRETARIA MUNICIPAL	18.541.0018.2007.0000					62.000,00	62.000,00
3 DESPESAS CORREN					62.000,00		
1 PESSOAL E ENCARGOS SOCIAIS							
VENCIMENTOS E VANTAGENS FIXAS - PESSOAL CIVIL		1.500.00.999.000	3.1.90.11.00	60.000,00			
OBRIGAÇÕES PATRONAIS		1.500.00.999.000	3.1.90.13.00	2.000,00			
MANUTENÇÃO DA CONSERVAÇÃO AMBIENTAL	18.541.0018.2060.0000					10.000,00	10.000,00
4 DESPESAS DE CAPIT					10.000,00		
4 INVESTIMENTOS							
EQUIPAMENTOS E MATERIAL PERMANENTE		1.500.00.999.000	4.4.90.52.00	10.000,00			
MANUTENÇÃO DA CONSERVAÇÃO AMBIENTAL	18.544.0018.2060.0000					15.000,00	15.000,00
3 DESPESAS CORREN					15.000,00		
3 OUTRAS DESPESAS CORRENTES							
OUTROS SERVIÇOS DE TERCEIROS - PESSOA FÍSICA		1.500.00.999.000	3.3.90.36.00	5.000,00			
OUTROS SERVIÇOS DE TERCEIROS - PESSOA JURÍDICA		1.500.00.999.000	3.3.90.39.00	10.000,00			
TOTAL							387.000,00

### PREFEITURA MUN.DE PALMEIRA DO PIAUI

PRAÇA NÉ LUZ, 322 CEP: 64925-000 - CNPJ:06.554.372/0001-46

Orçamento Programa - Exercício de 2026

Página 27

#### QUADRO AUXILIAR DE DETALHAMENTO DA DESPESA

Lei: 0, Data:

ORGÃO	90	RESERVA DE CONTINGÊNCIA
UNIDADE	90	RESERVA DE CONTINGÊNCIA
SUB UNIDADE	00	RESERVA DE CONTINGÊNCIA

Aplicacao Programada	Proj/Ativ	Finalidade F.R. - C.A.	Categoria	Detalhada	TotalGrupo	Total Categ.	Total Func.
RESERVA DE CONTINGÊNCIA	99.999.9999.9999.9999						500.000,00
9 RESERVA DE CONTII						500.000,00	
9 RESERVA DE CONTINGÊNCIA					500.000,00		
RESERVA DE CONTINGÊNCIA		1.500.00.999.000	9.9.99.99.00	500.000,00			
TOTAL							500.000,00

HUGUEMAR ROSAL LUSTOSA  
FILHO:03528648341

HUGUEMAR ROSAL LUSTOSA FILHO  
PREFEITO MUNICIPAL  
035.286.483-41

JSM CONTABILIDADE  
LTDA:3992327600018  
7

JSM CONTABILIDADE  
CONTADOR CRC/PI 6347/0-3  
623.895.643-72